



# DECLARAÇÃO DE FIRMA INDIVIDUAL

INSTRUÇÕES DE PREENCHIMENTO NO VERSO

00

NÃO PREENCHER

**DELZUIZA DA SILVA LIMA**

NOME DO TITULAR

natural de **CHAPADINHA-MA** **BRASILEIRA** **CASADA**

filho de **RAIMUNDO COELHO DA SILVA E FRANCISCA RODRIGUES** **SILVA**

nascido em **07.10.54** profissão **COMERCIANTE**

CPF **011 591 232 937 2** identidade **410.418** **SSP** **MA**

residente **AV. RAIMUNDO OLIVEIRA Nº 371, bairro Areal Chapadinha-Ma. CEP.**

**65500-000**

não estando incurso em nenhum dos crimes previstos em lei que o impeça de exercer atividade mercantil, e não possuindo outra firma individual registrada, declara para fins de inscrição no Registro do Comercio

- ATOS
- |            |  |  |                                   |
|------------|--|--|-----------------------------------|
| <b>021</b> | 1. CONSTITUIÇÃO                          | 7. TRANSFERÊNCIA DE SEDE PARA OUTRA UF | 2. ABERTURA DE FILIAL             |
|            | 3. INSER. DE TRANSF. DE SEDE DE OUTRA UF | 8. CANCELAMENTO DE SEDE                | 4. ABERTURA DE FILIAL EM OUTRA UF |
|            | 5. ALTERAÇÃO DE DADOS DA SEDE            | 9. PROTEÇÃO AO NOME COMERCIAL          | 6. ALTERAÇÃO DE DADOS DE FILIAL   |
|            |  |  | 3. CANCELAMENTO DE FILIAL         |

NOME COMERCIAL  
**03 D S L I M A G E N E R O S A L I M E N T I C I O S**

NUMERO DE INSCRIÇÃO NO REGISTRO DO COMERCIO - NIRE  
NIRE DA SEDE **04** **05** (PREENCHER SOMENTE SE ATO DE FILIAL)

RUA - AVENIDA - ETC. NUMERO (COMPLEMENTO - APTO. - SALA - ETC.)  
**06 P I Ç A D O M E R C A D O N º 1 2**

NOME DO BARRIO - DISTRITO  
**07 C E N T R O**

CEP **08 6 5 5 0 0 0 0 0** NOME DO MUNICÍPIO **CHAPADINHA** SIGLA UF **MA**

CAPITAL OU DESTAQUE DE CAPITAL  
**09 1 0 0 0 0 , 0 0 (DEZ MIL REAIS)**

INÍCIO DAS ATIVIDADES  
Dia Mes Ano **10 2 2 0 7 9 6** USO DA DATA **11** 1. ENQUADRAMENTO EM 2. DISENQUADRAMENTO EM **12**

OBJETO (ATIVIDADE ECONÔMICA)  
**COMERCIO VAREJISTA DE GENEROS ALIMENTÍCIOS**

MODOS DE ATIVIDADE

13	2
14	0
15	9
16	7
17	5

DATA **22.07.96** ASSINATURA DO TITULAR **Delzuiza da Silva Lima** **18**

Handwritten signature and scribble at the bottom right of the page.



INSTRUÇÕES DE PREENCHIMENTO DA DECLARAÇÃO DE FIRMA INDIVIDUAL

**LEIA COM ATENÇÃO ESTAS INSTRUÇÕES, ANTES DE INICIAR O PREENCHIMENTO**

- Preencher o formulário em quatro vias legíveis, à máquina ou a mão com letra de forma, sem rasura, sendo a primeira original, podendo as demais serem cópias a carbono.
- Ao preencher um campo, deixar um espaço em branco entre palavras ou outros elementos da informação.
- Preencher com apenas uma letra ou algarismo cada quadricula demarcada no formulário.
- Preencher o campo 02 - Atos, conforme o número correspondente ao ato que está sendo praticado.
- Preencher o(s) campo(s) de 13 a 17, de acordo com a "Tabela de Atividades Econômicas", instituída pela Portaria conjunta SRF DNRC nº 962, de 29/12 '87.

PROTOCOLADO  
Nº 0000108

Handwritten marks and signatures at the bottom right of the page.



Ministério do Desenvolvimento, Indústria e Comércio Exterior  
Secretaria de Comércio e Serviços  
Departamento Nacional de Registro do Comércio

# REQUERIMENTO DE EMPRESÁRIO

Folhas 1/1

NÚMERO DE IDENTIFICAÇÃO DO REGISTRO DE EMPRESA - NIRE DA SEDE 21100969582		NIRE DA FILIAL (preencher somente se ato referente a filial) XXXXXXXXXXXXXX	
NOME DO EMPRESÁRIO (completo, sem abreviaturas) DELZUITA DA SILVA LIMA			
NACIONALIDADE BRASILEIRA		ESTADO CIVIL CASADO	
SEXO M <input type="checkbox"/> F <input checked="" type="checkbox"/>	REGIME DE BENS (se casado) COMUNHÃO UNIVERSAL		
FILHO DE (pai) RAIMUNDO COELHO DA SILVA		(mãe) FRANCISCA RODRIGUES SILVA	
NASCIDO EM (data de nascimento) 07/10/1954	IDENTIDADE (número) 410418	Orgão emissor SSP	UF MA
CPF (número) 159.123.293-72			
EMANCIPADO POR (forma de emancipação - somente no caso de menor) XXXXXXXXXXXXXX			
DOMICILIADO NA (LOGRADOURO - rua, av, etc.) RUA 41-COHAB ANIL IV			NÚMERO 09
COMPLEMENTO XXXXXXXXXXXXXX	BAIRRO/DISTRITO FORQUILHA	CEP 65.060-970	CÓDIGO DO MUNICÍPIO (Uso da Junta Comercial) 2587
MUNICÍPIO SÃO LUÍS	UF MA		PAÍS BRASIL
declara, sob as penas da lei, não estar impedido de exercer atividade empresária, que não possui outro registro de empresário e requer à JUNTA COMERCIAL DO ESTADO DO MARANHÃO			
CÓDIGO DO ATO 002	DESCRIÇÃO DO ATO ALTERAÇÃO	CÓDIGO DO EVENTO 021	DESCRIÇÃO DO EVENTO ALTERAÇÃO DE DADOS (EXCETO NOME EMPRESARIAL)
CÓDIGO DO EVENTO XXXXXXXXXXXXXX	DESCRIÇÃO DO EVENTO XXXXXXXXXXXXXX	CÓDIGO DO EVENTO XXXXXXXXXXXXXX	DESCRIÇÃO DO EVENTO XXXXXXXXXXXXXX
NOME EMPRESARIAL D S LIMA GENEROS ALIMENTICIOS-ME			
LOGRADOURO (rua, av, etc.) RUA 41-COHAB ANIL IV			NÚMERO 09
COMPLEMENTO XXXXXXXXXXXXXX	BAIRRO/DISTRITO FORQUILHA	CEP 65.060-970	CÓDIGO DO MUNICÍPIO (Uso da Junta Comercial) 2587
MUNICÍPIO SÃO LUÍS	UF MA	PAÍS BRASIL	CORREIO ELETRÔNICO (E-MAIL) XXXXXXXXXXXXXX
VALOR DO CAPITAL - R\$ 10.000,00	VALOR DO CAPITAL - (por extenso) DEZ MIL REAIS		
CÓDIGO DE ATIVIDADE ECONÔMICA (cnae) Atividade Principal 4712100 Atividade secundária XXXXXXX XXXXXXX XXXXXXX XXXXXXX XXXXXXX XXXXXXX	DESCRIÇÃO DO OBJETO COMÉRCIO VAREJ DE MERCAD EM GERAL, COM PREDOMINÂNCIA DE PRODUTOS ALIMENTÍCIOS MINIMERCADOS, MERCEARIAS E ARMAZENS		
DATA DE INÍCIO DAS ATIVIDADES 25/10/1996	NÚMERO DE INSCRIÇÃO NO CNPJ 01509484000161	TRANSFERÊNCIA DE SEDE OU DE FILIAL DE OUTRA UF NIRE ANTERIOR XXXXXXXXXXXXXX	UF XX
ASSINATURA DA FIRMA PELO EMPRESÁRIO (ou pelo representante/assistente/gerente) D S LIMA GENEROS ALIMENTICIOS-ME			
DATA DA ASSINATURA 20/10/2010	ASSINATURA DO EMPRESÁRIO <i>Delzuita da Silva Lima</i>		

PARA USO EXCLUSIVO DA JUNTA COMERCIAL

DEFERIDO.  
PUBLIQUE-SE E ARQUIVE-SE  
*Andreas Mendes*  
Juizador Singular do  
Registro Mercantil  
Mat 2196



JUNTA COMERCIAL DO ESTADO DO MARANHÃO  
CERTIFICO O REGISTRO EM 03/11/2010  
SOB O NÚMERO: 2010065390  
Protocolo: 10/06535-0  
Empresa 21 1 0096158 2  
D S LIMA GENEROS ALIMENTICIOS-ME

*Andreas Mendes*



*Uly*

*P*



## INSTRUMENTO DE ALTERAÇÃO DE EMPRESÁRIO INDIVIDUAL

### D S LIMA GENEROS ALIMENTICIOS - ME

**DELZUITA DA SILVA LIMA**, brasileira, casada (comunhão universal de bens), empresária, natural de Chapadinha - MA, nascida em 07/10/1954, portadora do RG nº 050294552013-4 SSP-MA data de expedição 30.10.2013 e do CPF nº 159.123.293-72, residente na Rua 41-Cohab Anil IV, nº 09, Forquilha, São Luís - MA, CEP: 65.060-970. Titular da empresa individual **D S LIMA GENEROS ALIMENTICIOS - ME**, com sede na Rua 41-Cohab Anil IV, nº 09, São Luís - MA, CEP: 65.060-970, inscrita no CNPJ nº 01.509.484/0001-61 com ato de inscrição arquivado na Junta Comercial do Maranhão em 25.10.1996 sob o Nire nº 21100969582.

**CLÁUSULA PRIMEIRA** - O Empresário Individual adotará como nome empresarial a firma **D S LIMA GENEROS ALIMENTICIOS** e usará a expressão **COMERCIAL CHAPADINHENSE** como nome fantasia.

**CLÁUSULA SEGUNDA** - O Empresário Individual terá suas atividades econômicas alteradas para:

- 4712-1/00 - Comércio varejista de mercadorias em geral, com predominância de produtos alimentícios - minimercados, mercearias e armazéns (P)
- 4782-2/01 - Comércio varejista de calçados
- 4761-0/03 - Comércio varejista de artigos de papelaria
- 4782-2/02 - Comércio varejista de artigos de viagem
- 4781-4/00 - Comércio varejista de artigos do vestuário e acessórios
- 4755-5/03 - Comercio varejista de artigos de cama, mesa e banho
- 4772-5/00 - Comércio varejista de cosméticos, produtos de perfumaria e de higiene pessoal
- 4789-0/07 - Comércio varejista de equipamentos para escritório
- 4755-5/02 - Comercio varejista de artigos de amarelo
- 4763-6/01 - Comércio varejista de brinquedos e artigos recreativos
- 4763-6/02 - Comércio varejista de artigos esportivos
- 4722-9/01 - Comércio varejista de carnes - açougues
- 4723-7/00 - Comércio varejista de bebidas
- 4759-8/99 - Comércio varejista de outros artigos de uso doméstico não especificados anteriormente ( artigos para habitação de vidro, cristal, porcelana, borracha, plástico, metal, madeira, vime, bambu e outros similares - painéis, louças, garrafas térmicas, escadas domésticas, escovas, vassouras, cabides etc., artigos de cutelaria, toldos e similares, papel de parede e similares, sistema de segurança residencial não associado a instalação ou manutenção)
- 4649-4/08 - Comércio atacadista de produtos de higiene, limpeza e conservação domiciliar
- 4635-4/01 - Comércio atacadista de água mineral
- 4647-8/01 - Comércio atacadista de artigos de escritório e de papelaria
- 4649-4/99 - Comércio atacadista de outros equipamentos e artigos de uso pessoal e doméstico não especificados anteriormente (artigos de cutelaria, artigos para habitação de vidro, cristal, porcelana, borracha, plástico, metal, madeira, vime, bambu e outros similares - painéis, louças, garrafas térmicas, escadas domésticas, escovas, vassouras, cabides, etc., artigos descartáveis em geral (copos, talheres, guardanapos, embalagens para alimentos preparados e outros similares), brinquedos de qualquer material, inclusive eletrônicos, instrumentos musicais, óculos para natação, pranchas, etc., artigos para caça, pesca e camping, papel de parede e similares, artigos de óptica).





**CLÁUSULA TERCEIRA** - O capital social da empresa será de R\$ 60.000,00 (Sessenta mil reais), totalmente subscrito e integralizado, neste ato, em moeda corrente do País.

**CLÁUSULA QUARTA** - O Empresário Individual tem sua sede na, Rua 41-Cohab Anil IV, nº 09, Forquilha, São Luís - MA, CEP:65.060-970.

**CLÁUSULA QUINTA** - Em conseqüências das alterações promovidas, resolve **CONSOLIDAR** o presente INSTRUMENTO DE EMPRESÁRIO INDIVIDUAL, mediante as seguintes cláusulas:

DO NOME EMPRESARIAL (ART. 968, II, CC)

**CLÁUSULA PRIMEIRA** - O Empresário Individual adota como nome empresarial a firma **D S LIMA GENEROS ALIMENTICIOS** e a expressão **COMERCIAL CHAPADINHENSE** como nome fantasia.

**CLÁUSULA SEGUNDA** - O Empresário Individual tem por objeto as seguintes atividades econômicas:

**4712-1/00** - Comércio varejista de mercadorias em geral, com predominância de produtos alimentícios - minimercados, mercearias e armazéns (P)

**4782-2/01** - Comércio varejista de calçados

**4761-0/03** - Comércio varejista de artigos de papelaria

**4782-2/02** - Comércio varejista de artigos de viagem

**4781-4/00** - Comércio varejista de artigos do vestuário e acessórios

**4755-5/03** - Comercio varejista de artigos de cama, mesa e banho

**4772-5/00** - Comércio varejista de cosméticos, produtos de perfumaria e de higiene pessoal

**4789-0/07** - Comércio varejista de equipamentos para escritório

**4755-5/02** - Comercio varejista de artigos de amarelo

**4763-6/01** - Comércio varejista de brinquedos e artigos recreativos

**4763-6/02** - Comércio varejista de artigos esportivos

**4722-9/01** - Comércio varejista de carnes - açougues

**4723-7/00** - Comércio varejista de bebidas

**4759-8/99** - Comércio varejista de outros artigos de uso doméstico não especificados anteriormente ( artigos para habitação de vidro, cristal, porcelana, borracha, plástico, metal, madeira, vime, bambu e outros similares - painéis, louças, garrafas térmicas, escadas domésticas, escovas, vassouras, cabides etc., artigos de cutelaria, toldos e similares, papel de parede e similares, sistema de segurança residencial não associado a instalação ou manutenção)

**4649-4/08** - Comércio atacadista de produtos de higiene, limpeza e conservação domiciliar

**4635-4/01** - Comércio atacadista de água mineral

**4647-8/01** - Comércio atacadista de artigos de escritório e de papelaria

**4649-4/99** - Comércio atacadista de outros equipamentos e artigos de uso pessoal e doméstico não especificados anteriormente (artigos de cutelaria, artigos para habitação de vidro, cristal, porcelana, borracha, plástico, metal, madeira, vime, bambu e outros similares - painéis, louças, garrafas térmicas, escadas domésticas, escovas, vassouras, cabides, etc., artigos descartáveis em geral (copos, talheres, guardanapos, embalagens para alimentos preparados e outros similares), brinquedos de qualquer material, inclusive eletrônicos, instrumentos musicais, óculos para natação, pranchas, etc., artigos para caça, pesca e camping, papel de parede e similares, artigos de óptica).

DO CAPITAL (ART. 968, III, CC)

**CLÁUSULA TERCEIRA** - O capital social da empresa é de R\$ 60.000,00 (Sessenta mil reais), totalmente subscrito e integralizado, neste ato, em moeda corrente do País.

*Handwritten signature*

*Handwritten mark*



Página 3 de 4

**CLÁUSULA QUARTA** - O Empresário Individual tem sua sede na Rua 41-Cohab Anil IV, nº 09, Forquilha, São Luís - MA, CEP:65060-970.

DA DECLARAÇÃO DE DESIMPEDIMENTO (ART. 37, II, LEI Nº 8.934, DE 1994)

**CLÁUSULA QUINTA** - O empresário declara, sob as penas da lei, inclusive que são verídicas todas as informações prestadas neste instrumento e quanto ao disposto no artigo 299 do Código Penal, não estar impedido de exercer atividade empresária e não possuir outro registro como Empresário Individual no País. E, por estar assim constituído, assino o presente instrumento.

São Luis- MA, 25 de Novembro de 2021.

Delzuita da Silva Lima  
CPF 159.123.293-72  
EMPRESÁRIO



MINISTÉRIO DA ECONOMIA  
Secretaria Especial de Desburocratização, Gestão e Governo Digital  
Secretaria de Governo Digital  
Departamento Nacional de Registro Empresarial e Integração

Página 4 de 4

## ASSINATURA ELETRÔNICA

Certificamos que o ato da empresa D S LIMA GENEROS ALIMENTICIOS consta assinado digitalmente por:

IDENTIFICAÇÃO DO(S) ASSINANTE(S)	
CPF/CNPJ	Nome
15912329372	DELZUITA DA SILVA LIMA

CERTIFICO O REGISTRO EM 30/11/2021 18:00 SOB Nº 20211395030.  
PROTOCOLO: 211395030 DE 30/11/2021.  
CÓDIGO DE VERIFICAÇÃO: 12108756872. CNPJ DA SEDE: 01509484000161.  
NIRE: 21100969582. COM EFEITOS DO REGISTRO EM: 25/11/2021.  
D S LIMA GENEROS ALIMENTICIOS

**JUCEMA**

RICARDO DINIS DIAS  
VICE-PRESIDENTE  
[www.empresafacil.ma.gov.br](http://www.empresafacil.ma.gov.br)

A validade desta declaração de registro é condicionada à apresentação de um comprovante de depósito em nome da empresa registrada.

REPÚBLICA FEDERATIVA DO BRASIL  
MINISTÉRIO DA INFRAESTRUTURA  
DEPARTAMENTO NACIONAL DE TRÂNSITO  
CARTEIRA NACIONAL DE HABILITAÇÃO



MA

NOME  
DELZUIA DA SILVA LIMA



DOC. IDENTIDADE/ÓRG EMISSOR/UF  
0502945520134 SESP MA

CPF  
159.123.293-72

DATA NASCIMENTO  
07/10/1954

FILIAÇÃO  
RAIMUNDO COELHO DA SILVA  
FRANCISCA RODRIGUES SILVA

PERMISSÃO  
ACC

CAT. HAB.  
B

VALIDADE  
17/10/2023

1º HABILITAÇÃO  
07/04/1993

Nº REGISTRO  
00392532190

VÁLIDA EM TODO O TERRITÓRIO NACIONAL  
1731428582

Atualizada em: 11/09/2021 - 17:47:10

Fechar



*Handwritten signature*

*Handwritten mark*



## CERTIDÃO ESPECÍFICA

### Sistema Nacional de Registro de Empresas Mercantis - SINREM

Certificamos que as informações abaixo constam dos documentos arquivados nesta Junta Comercial e são vigentes na data da sua expedição.

Certificamos que D S LIMA GENEROS ALIMENTICIOS encontra-se registrada nesta Junta Comercial, como segue:		Protocolo: MAC2101641749	
NIRE 21100969582 CNPJ 01.509.484/0001-61		Situação ATIVA Status SEM STATUS	
Endereço Completo 41-COHAB ANIL IV, Nº 09, xxxxx, FORQUILHA - São Luís/MA - CEP 65060-970			
<b>Arquivamentos Posteriores</b>			
Ato	Número	Data	Descrição
002	20211395030	30/11/2021	CONSOLIDAÇÃO DE CONTRATO/ESTATUTO
002	20211395030	30/11/2021	ALTERAÇÃO DE DADOS (EXCETO NOME EMPRESARIAL)
002	20211395030	30/11/2021	OUTROS
002	20100655360	03/11/2010	ALTERAÇÃO DE DADOS (EXCETO NOME EMPRESARIAL)
002	20040014843	29/01/2004	ALTERAÇÃO DE DADOS (EXCETO NOME EMPRESARIAL)
302	64474	25/10/1996	ENQUADRAMENTO DE MICROEMPRESA - EMPRESA EM CONSTITUIÇÃO
080	21100969582	25/10/1996	INSCRIÇÃO

Esta certidão foi emitida automaticamente em 20/12/2021, às 12:29:48 (horário de Brasília).  
Se impressa, verificar sua autenticidade no <https://www.empresafacil.ma.gov.br>, com o código OH1KGFDR.



MAC2101641749

Ricardo Diniz Dias  
Secretário(a) Geral

*Handwritten signature*

*Handwritten signature*



## CERTIDÃO SIMPLIFICADA

### Sistema Nacional de Registro de Empresas Mercantis - SINREM

Certificamos que as informações abaixo constam dos documentos arquivados  
nesta Junta Comercial e são vigentes na data da sua expedição.

Nome Empresarial: D S LIMA GENEROS ALIMENTICIOS			Protocolo: MAC2101641710
Natureza Jurídica: Empresário (Individual)			
NIRE (Sede) 21100969582	CNPJ 01.509.484/0001-61	Arquivamento do Ato de Inscrição 25/10/1996	Início de Atividade 25/10/1996
<b>Endereço Completo</b> Rua 41-COHAB ANIL IV, Nº 09, FORQUILHA-São Luís/MA- CEP65060-970			
<b>Objeto</b> 4712-1/00 - COMERCIO VAREJISTA DE MERCADORIAS EM GERAL, COM PREDOMINANCIA DE PRODUTOS ALIMENTICIOS - MINIMERCADOS, MERCEARIAS E ARMAZENS (P) 4782-2/01 - COMERCIO VAREJISTA DE CALCADOS 4761-0/03 - COMERCIO VAREJISTA DE ARTIGOS DE PAPELARIA 4782-2/02 - COMERCIO VAREJISTA DE ARTIGOS DE VIAGEM 4781-4/00 - COMERCIO VAREJISTA DE ARTIGOS DO VESTUARIO E ACESSORIOS 4755-5/03 - COMERCIO VAREJISTA DE ARTIGOS DE CAMA, MESA E BANHO 4772-5/00 - COMERCIO VAREJISTA DE COSMETICOS, PRODUTOS DE PERFUMARIA E DE HIGIENE PESSOAL 4789-0/07 - COMERCIO VAREJISTA DE EQUIPAMENTOS PARA ESCRITORIO 4755-5/02 - COMERCIO VAREJISTA DE ARTIGOS DE ARMARINHO 4763-6/01 - COMERCIO VAREJISTA DE BRINQUEDOS E ARTIGOS RECREATIVOS 4763-6/02 - COMERCIO VAREJISTA DE ARTIGOS ESPORTIVOS 4722-9/01 - COMERCIO VAREJISTA DE CARNES - ACOUGUES 4723-7/00 - COMERCIO VAREJISTA DE BEBIDAS 4759-8/99 - COMERCIO VAREJISTA DE OUTROS ARTIGOS DE USO DOMESTICO NAO ESPECIFICADOS ANTERIORMENTE ( ARTIGOS PARA HABITACAO DE VIDRO, CRISTAL, PORCELANA, BORRACHA, PLASTICO, METAL, MADEIRA, VIME, BAMBU E OUTROS SIMILARES - PANEAS, LOUCAS, GARRAFAS TERMICAS, ESCADAS DOMESTICAS, ESCOVAS, VASSOURAS, CABIDES ETC., ARTIGOS DE CUTELARIA, TOLDOS E SIMILARES, PAPEL DE PAREDE E SIMILARES, SISTEMA DE SEGURANCA RESIDENCIAL NAO ASSOCIADO A INSTALACAO OU MANUTENCAO) 4649-4/08 - COMERCIO ATACADISTA DE PRODUTOS DE HIGIENE, LIMPEZA E CONSERVACAO DOMICILIAR 4635-4/01 - COMERCIO ATACADISTA DE AGUA MINERAL 4647-8/01 - COMERCIO ATACADISTA DE ARTIGOS DE ESCRITORIO E DE PAPELARIA 4649-4/99 - COMERCIO ATACADISTA DE OUTROS EQUIPAMENTOS E ARTIGOS DE USO PESSOAL E DOMESTICO NAO ESPECIFICADOS ANTERIORMENTE (ARTIGOS DE CUTELARIA, ARTIGOS PARA HABITACAO DE VIDRO, CRISTAL, PORCELANA, BORRACHA, PLASTICO, METAL, MADEIRA, VIME, BAMBU E OUTROS SIMILARES - PANEAS, LOUCAS, GARRAFAS TERMICAS, ESCADAS DOMESTICAS, ESCOVAS, VASSOURAS, CABIDES, ETC., ARTIGOS DESCARTAVEIS EM GERAL (COPOS, TALHERES, GUARDANAPOS, EMBALAGENS PARA ALIMENTOS PREPARADOS E OUTROS SIMILARES), BRINQUEDOS DE QUALQUER MATERIAL, INCLUSIVE ELETRONICOS, INSTRUMENTOS MUSICAIS, OCULOS PARA NATACAO, PRANCHAS, ETC., ARTIGOS PARA CACA, PESCA E CAMPING, PAPEL DE PAREDE E SIMILARES, ARTIGOS DE OPTICA).			
<b>Capital</b> R\$ 60.000,00 (sessenta mil reais)			<b>Porte</b> ME (Microempresa)
<b>Último Arquivamento</b>		<b>Ato/eventos</b>	<b>Situação</b>
<b>Data</b> 30/11/2021	<b>Número</b> 20211395030	002 / 939 - OUTROS	ATIVA Status SEM STATUS
<b>Nome do Empresário: DELZUITA DA SILVA LIMA</b>		<b>CPF:</b>	
<b>Identidade:</b> 0502945520134		159.123.293-72	
<b>Estado civil:</b> CASADO(A)		<b>Regime de bens:</b> NÃO INFORMADO	

Esta certidão foi emitida automaticamente em 20/12/2021, às 12:28:04 (horário de Brasília).  
Se impressa, verificar sua autenticidade no <https://www.empresafacil.ma.gov.br>, com o código **GHVEX9CB**.



Ricardo Diniz Dias  
Secretário Geral



### Consulta Quadro de Sócios e Administradores - QSA

<b>CNPJ:</b>	01.509.484/0001-61
<b>NOME EMPRESARIAL:</b>	D S LIMA GENEROS ALIMENTICIOS
<b>CAPITAL SOCIAL:</b>	R\$60.000,00 (Sessenta mil reais)

NÃO HÁ INFORMAÇÃO DE QUADRO DE SÓCIOS E ADMINISTRADORES (QSA) NA BASE DE DADOS DO CNPJ

UH

Q<sub>11</sub>



Data da consulta: 18/04/2022 14:42:36



### Identificação do Contribuinte - CNPJ Matriz

CNPJ: **01.509.484/0001-61**

A opção pelo Simples Nacional e/ou SIMEI abrange todos os estabelecimentos da empresa

Nome Empresarial: **D S LIMA GENEROS ALIMENTICIOS**

### Situação Atual

Situação no Simples Nacional: **Optante pelo Simples Nacional desde 01/07/2007**

Situação no SIMEI: **NÃO enquadrado no SIMEI**

[+ Mais informações](#)

[Voltar](#)

[Gerar PDF](#)

*Handwritten mark*

*Handwritten mark*



# REPÚBLICA FEDERATIVA DO BRASIL

## CADASTRO NACIONAL DA PESSOA JURÍDICA

NÚMERO DE INSCRIÇÃO <b>01.509.484/0001-61</b> MATRIZ	<b>COMPROVANTE DE INSCRIÇÃO E DE SITUAÇÃO CADASTRAL</b>	DATA DE ABERTURA <b>31/10/1996</b>
NOME EMPRESARIAL <b>D S LIMA GENEROS ALIMENTICIOS</b>		
TÍTULO DO ESTABELECIMENTO (NOME DE FANTASIA) <b>COMERCIAL CHAPADINHENSE</b>	PORTE <b>ME</b>	
CÓDIGO E DESCRIÇÃO DA ATIVIDADE ECONÔMICA PRINCIPAL <b>47.12-1-00 - Comércio varejista de mercadorias em geral, com predominância de produtos alimentícios - minimercados, mercearias e armazéns</b>		
CÓDIGO E DESCRIÇÃO DAS ATIVIDADES ECONÔMICAS SECUNDÁRIAS <b>46.35-4-01 - Comércio atacadista de água mineral</b> <b>46.47-8-01 - Comércio atacadista de artigos de escritório e de papelaria</b> <b>46.49-4-08 - Comércio atacadista de produtos de higiene, limpeza e conservação domiciliar</b> <b>46.49-4-99 - Comércio atacadista de outros equipamentos e artigos de uso pessoal e doméstico não especificados anteriormente</b> <b>47.22-9-01 - Comércio varejista de carnes - açougues</b> <b>47.23-7-00 - Comércio varejista de bebidas</b> <b>47.55-5-02 - Comercio varejista de artigos de armarinho</b> <b>47.55-5-03 - Comercio varejista de artigos de cama, mesa e banho</b> <b>47.59-8-99 - Comércio varejista de outros artigos de uso pessoal e doméstico não especificados anteriormente</b> <b>47.61-0-03 - Comércio varejista de artigos de papelaria</b> <b>47.63-6-01 - Comércio varejista de brinquedos e artigos recreativos</b> <b>47.63-6-02 - Comércio varejista de artigos esportivos</b> <b>47.72-5-00 - Comércio varejista de cosméticos, produtos de perfumaria e de higiene pessoal</b> <b>47.81-4-00 - Comércio varejista de artigos do vestuário e acessórios</b> <b>47.82-2-01 - Comércio varejista de calçados</b> <b>47.82-2-02 - Comércio varejista de artigos de viagem</b> <b>47.89-0-07 - Comércio varejista de equipamentos para escritório</b>		
CÓDIGO E DESCRIÇÃO DA NATUREZA JURÍDICA <b>213-5 - Empresário (Individual)</b>		
LOGRADOURO <b>R 41-COHAB ANIL IV</b>	NÚMERO <b>09</b>	COMPLEMENTO <b>*****</b>
CEP <b>65.060-970</b>	BAIRRO/DISTRITO <b>FORQUILHA</b>	MUNICÍPIO <b>SAO LUIS</b>
UF <b>MA</b>	ENDEREÇO ELETRÔNICO <b>DELZUITA_SILVA@HOTMAIL.COM</b>	
TELEFONE <b>(98) 9113-2270</b>		
ENTE FEDERATIVO RESPONSÁVEL (EFR) <b>*****</b>		
SITUAÇÃO CADASTRAL <b>ATIVA</b>	DATA DA SITUAÇÃO CADASTRAL <b>03/11/2005</b>	
MOTIVO DE SITUAÇÃO CADASTRAL		
SITUAÇÃO ESPECIAL <b>*****</b>	DATA DA SITUAÇÃO ESPECIAL <b>*****</b>	

Aprovado pela Instrução Normativa RFB nº 1.863, de 27 de dezembro de 2018.

Emitido no dia **06/12/2021** às **14:50:44** (data e hora de Brasília).

Página: 1/1

INSC. ESTADUAL: 12.151.046-8  
RAZÃO SOCIAL: D S LIMA GENEROS ALIMENTICIOS

ÚLTIMA ALTERAÇÃO: 30/11/2021

SITUAÇÃO FISCAL: REGULAR  
MOTIVOS FISCAIS:

SERASA: Não

SITUAÇÃO CADASTRAL: ATIVO  
MOTIVO CADASTRAL: --

DADOS GERAIS

CPF/CNPJ: 01.509.484/0001-61  
RAZÃO SOCIAL: D S LIMA GENEROS ALIMENTICIOS  
NIRE: 21100969582  
INÍCIO DE ATIVIDADES: 12/11/1996  
AGÊNCIA REGIONAL: 01 - AGÊNCIA DE SAO LUIS  
TIPO DE SOCIEDADE: EMPRESÁRIO  
REGIME DE PAG.: SIMPLES NACIONAL  
DATA OBRIG. NFE: 01/04/2010  
CORREIO ELETRÔNICO: DELZUITA\_SILVA@HOTMAIL.COM

INSC. CENTRALIZADORA: --  
TIPO PESSOA: JURÍDICA  
CAPITAL SOCIAL: 60.000,00  
UFRE: 46 - UFRE/SÃO LUIS  
CAT. DO ESTABELECIMENTO: MATRIZ OU UNICO  
DATA OBRIG. EFD: --  
ÁREA UTILIZADA: 1000

ENDEREÇO DE ESTABELECIMENTO

CEP 65060-970  
ENDEREÇO RUA 41 COHAB ANIL IV  
COMPLEMENTO: --  
PONTO DE REFERENC.: --  
CIDADE: SAO LUIS  
TELEFONE: (98)3221-5745  
CEP CAIXA POSTAL: --

NÚMERO: 9  
BAIRRO: FORQUILHA  
ESTADO: MA  
FAX: --

ENDEREÇO FISCAL

CEP --  
ENDEREÇO RUA 41-COHAB ANIL IV  
COMPLEMENTO: --  
PONTO DE REFERENC.: --  
CIDADE: SAO LUIS  
TELEFONE: (98)3221-5745  
CEP CAIXA POSTAL: 00000-000

NÚMERO: 09  
BAIRRO: FORQUILHA  
ESTADO: MA  
FAX: --

CNAE - ATIVIDADES ECONÔMICAS

ORDEM	CÓDIGO	DESCRIÇÃO
1	4712100	COMÉRCIO VAREJISTA DE MERCADORIAS EM GERAL, COM PREDOMINÂNCIA DE PRODUTOS ALIMENTÍCIOS -
2	4789007	COMÉRCIO VAREJISTA DE EQUIPAMENTOS PARA ESCRITÓRIO
3	4649408	COMÉRCIO ATACADISTA DE PRODUTOS DE HIGIENE, LIMPEZA E CONSERVAÇÃO DOMICILIAR
4	4649499	COMÉRCIO ATACADISTA DE OUTROS EQUIPAMENTOS E ARTIGOS DE USO PESSOAL E DOMÉSTICO NÃO
5	4722901	COMÉRCIO VAREJISTA DE CARNES - AÇOUQUES
6	4723700	COMÉRCIO VAREJISTA DE BEBIDAS
7	4755502	COMERCIO VAREJISTA DE ARTIGOS DE ARMARINHO
8	4755503	COMERCIO VAREJISTA DE ARTIGOS DE CAMA, MESA E BANHO
9	4759899	COMÉRCIO VAREJISTA DE OUTROS ARTIGOS DE USO DOMÉSTICO NÃO ESPECIFICADOS ANTERIORMENTE
10	4761003	COMÉRCIO VAREJISTA DE ARTIGOS DE PAPELARIA
11	4763601	COMÉRCIO VAREJISTA DE BRINQUEDOS E ARTIGOS RECREATIVOS
12	4763602	COMÉRCIO VAREJISTA DE ARTIGOS ESPORTIVOS
13	4772500	COMÉRCIO VAREJISTA DE COSMÉTICOS, PRODUTOS DE PERFUMARIA E DE HIGIENE PESSOAL
14	4781400	COMÉRCIO VAREJISTA DE ARTIGOS DO VESTUÁRIO E ACESSÓRIOS
15	4782201	COMÉRCIO VAREJISTA DE CALÇADOS
16	4782202	COMÉRCIO VAREJISTA DE ARTIGOS DE VIAGEM
17	4635401	COMÉRCIO ATACADISTA DE ÁGUA MINERAL
18	4647801	COMÉRCIO ATACADISTA DE ARTIGOS DE ESCRITÓRIO E DE PAPELARIA

REPRESENTANTES LEGAIS

CNN/CPF	NOME/RAZÃO SOCIAL	TIPO DE RELAÇÃO
15912329372	DELZUITA DA SILVA LIMA	801 - EMPRESARIO
80293719349	DINI MACHADO PRASERES	3 - CONTADOR

Não existem Ações Judiciais para essa inscrição estadual.

**FICHA CADASTRAL DO CONTRIBUINTE**



Fis. nº **245** USUÁRIO: 15912329372  
 DATA: 20/12/2021  
 RUBRICA: [Signature] HORA: 13:07

**AÇÕES JUDICIAIS**

TIPO	DATA INCLUSÃO	DATA REVOGAÇÃO	DOC. CONCESSÃO	EFEITO
------	---------------	----------------	----------------	--------

Não existem Ações Judiciais para essa inscrição estadual.

**OBRIGATORIEDADE / CREDENCIAMENTO**

TIPO	DATA INÍCIO	DATA FIM	SITUAÇÃO
ICMS	01/07/2007	-	Ativo
NF-e	01/04/2010	-	Ativo
NFC-e	16/12/2016	-	Ativo

**INCENTIVOS / REGIMES ESPECIAIS**

TIPO	DATA INÍCIO	DATA FIM	SITUAÇÃO
------	-------------	----------	----------

Não existem Incentivos/Regimes Especiais para essa inscrição

[Handwritten mark]

[Handwritten signature]



Estado do  
Maranhão

**SINTEGRA/ICMS**

Consulta Pública ao Cadastro do Estado do Maranhão

Secretaria da Fazenda

Resultado da Consulta SINTEGRA/ICMS

**IDENTIFICAÇÃO**

**CGC:** 01.509.484/0001-61 **Inscrição Estadual:** 12.151046-8

**Razão Social:** D S LIMA GENEROS ALIMENTICIOS

**Regime Apuração:** SIMPLES NACIONAL

**ENDEREÇO**

**Logradouro:** RUA 41 COHAB ANIL IV

**Número:** 9 **Complemento:**

**Bairro:** FORQUILHA

**Município:** SAO LUIS **UF:** MA

**CEP:** 65060970 **DDD:** **Telefone:** 32215745

**INFORMAÇÕES COMPLEMENTARES**

**CNAE Principal:** 4712100 - COMÉRCIO VAREJISTA DE MERCADORIAS EM GERAL, COM PREDOMINÂNCIA DE PRODUTOS ALIMENTÍCIOS - MINIMERCADOS, MERCEARIAS E ARMAZÉNS

**CNAEs Secundários**

Código	Descrição CNAE
4761003	COMÉRCIO VAREJISTA DE ARTIGOS DE PAPELARIA
4763601	COMÉRCIO VAREJISTA DE BRINQUEDOS E ARTIGOS RECREATIVOS
4763602	COMÉRCIO VAREJISTA DE ARTIGOS ESPORTIVOS
4772500	COMÉRCIO VAREJISTA DE COSMÉTICOS, PRODUTOS DE PERFUMARIA E DE HIGIENE PESSOAL
4781400	COMÉRCIO VAREJISTA DE ARTIGOS DO VESTUÁRIO E ACESSÓRIOS
4782201	COMÉRCIO VAREJISTA DE CALÇADOS
4782202	COMÉRCIO VAREJISTA DE ARTIGOS DE VIAGEM
4635401	COMÉRCIO ATACADISTA DE ÁGUA MINERAL
4647801	COMÉRCIO ATACADISTA DE ARTIGOS DE ESCRITÓRIO E DE PAPELARIA
4789007	COMÉRCIO VAREJISTA DE EQUIPAMENTOS PARA ESCRITÓRIO
4649408	COMÉRCIO ATACADISTA DE PRODUTOS DE HIGIENE, LIMPEZA E CONSERVAÇÃO DOMICILIAR
4649499	COMÉRCIO ATACADISTA DE OUTROS EQUIPAMENTOS E ARTIGOS DE USO PESSOAL E DOMÉSTICO NÃO ESPECIFICADOS ANTERIORMENTE
4722901	COMÉRCIO VAREJISTA DE CARNES - AÇOUGUES
4723700	COMÉRCIO VAREJISTA DE BEBIDAS
4755502	COMERCIO VAREJISTA DE ARTIGOS DE ARMARINHO
4755503	COMERCIO VAREJISTA DE ARTIGOS DE CAMA, MESA E BANHO
4759899	COMÉRCIO VAREJISTA DE OUTROS ARTIGOS DE USO DOMÉSTICO NÃO ESPECIFICADOS ANTERIORMENTE

**Situação Cadastral Vigente:** HABILITADO

**Data desta Situação Cadastral:** 13/12/2021

**OBRIGAÇÕES**

NFe a partir de 01/04/2010 - (4649499-4649408), 01/07/2010 - (4635401-4647801), (CNAE's): 16/12/2016 - (Devido emissão voluntária),

EDF a partir de:

CTE a partir de:

Observação: Os dados acima estão baseados em informações fornecidas pelo próprio contribuinte cadastrado. Não valem como certidão de sua efetiva existência de fato e de direito, não são oponíveis à Fazenda e nem excluem a responsabilidade tributária derivada de operações com ele ajustadas.

**Data da Consulta:** 20/01/2022

**Número da Consulta:**

[Nova Consulta](#) [Imprimir](#)



**MINISTÉRIO DA FAZENDA**  
**Secretaria da Receita Federal do Brasil**  
**Procuradoria-Geral da Fazenda Nacional**



**CERTIDÃO POSITIVA COM EFEITOS DE NEGATIVA DE DÉBITOS RELATIVOS AOS TRIBUTOS  
FEDERAIS E À DÍVIDA ATIVA DA UNIÃO**

**Nome: DELZUITA DA SILVA LIMA**  
**CPF: 159.123.293-72**

Ressalvado o direito de a Fazenda Nacional cobrar e inscrever quaisquer dívidas de responsabilidade do sujeito passivo acima identificado que vierem a ser apuradas, é certificado que:

1. constam débitos administrados pela Secretaria da Receita Federal do Brasil (RFB) com exigibilidade suspensa nos termos do art. 151 da Lei nº 5.172, de 25 de outubro de 1966 - Código Tributário Nacional (CTN), ou objeto de decisão judicial que determina sua desconsideração para fins de certificação da regularidade fiscal, ou ainda não vencidos; e
2. não constam inscrições em Dívida Ativa da União (DAU) na Procuradoria-Geral da Fazenda Nacional (PGFN).

Conforme disposto nos arts. 205 e 206 do CTN, este documento tem os mesmos efeitos da certidão negativa.

Esta certidão se refere à situação do sujeito passivo no âmbito da RFB e da PGFN e abrange inclusive as contribuições sociais previstas nas alíneas 'a' a 'd' do parágrafo único do art. 11 da Lei nº 8.212, de 24 de julho de 1991.

A aceitação desta certidão está condicionada à verificação de sua autenticidade na Internet, nos endereços <<http://rfb.gov.br>> ou <<http://www.pgfn.gov.br>>.

Certidão emitida gratuitamente com base na Portaria Conjunta RFB/PGFN nº 1.751, de 2/10/2014.

Emitida às 09:45:35 do dia 03/05/2022 <hora e data de Brasília>.

Válida até 30/10/2022.

Código de controle da certidão: **0FBE.36EA.6021.F274**

Qualquer rasura ou emenda invalidará este documento.

*Handwritten signature*

*Handwritten signature*



**MINISTÉRIO DA FAZENDA**  
**Secretaria da Receita Federal do Brasil**  
**Procuradoria-Geral da Fazenda Nacional**



**CERTIDÃO NEGATIVA DE DÉBITOS RELATIVOS AOS TRIBUTOS FEDERAIS E À DÍVIDA  
ATIVA DA UNIÃO**

**Nome: D S LIMA GENEROS ALIMENTICIOS**  
**CNPJ: 01.509.484/0001-61**

Ressalvado o direito de a Fazenda Nacional cobrar e inscrever quaisquer dívidas de responsabilidade do sujeito passivo acima identificado que vierem a ser apuradas, é certificado que não constam pendências em seu nome, relativas a créditos tributários administrados pela Secretaria da Receita Federal do Brasil (RFB) e a inscrições em Dívida Ativa da União (DAU) junto à Procuradoria-Geral da Fazenda Nacional (PGFN).

Esta certidão é válida para o estabelecimento matriz e suas filiais e, no caso de ente federativo, para todos os órgãos e fundos públicos da administração direta a ele vinculados. Refere-se à situação do sujeito passivo no âmbito da RFB e da PGFN e abrange inclusive as contribuições sociais previstas nas alíneas 'a' a 'd' do parágrafo único do art. 11 da Lei nº 8.212, de 24 de julho de 1991.

A aceitação desta certidão está condicionada à verificação de sua autenticidade na Internet, nos endereços <<http://rfb.gov.br>> ou <<http://www.pgfn.gov.br>>.

Certidão emitida gratuitamente com base na Portaria Conjunta RFB/PGFN nº 1.751, de 2/10/2014.

Emitida às 15:41:22 do dia 06/12/2021 <hora e data de Brasília>.

Válida até 04/06/2022.

Código de controle da certidão: **9783.6321.6FB5.F56A**

Qualquer rasura ou emenda invalidará este documento.

Uff





## GOVERNO DO ESTADO DO MARANHÃO SECRETARIA DE ESTADO DA FAZENDA

### CERTIDÃO NEGATIVA DE DÉBITO

**Nº Certidão:** 069491/22

**Data da Certidão:** 03/05/2022 08:20:56

CPF/CNPJ 21601852304 NÃO INSCRITO NO CADASTRO DE  
CONTRIBUINTES DO ICMS DO ESTADO MARANHÃO.

Certificamos que, após a realização das consultas procedidas no sistema desta Secretaria, substanciado pelos artigos 240 a 242, da lei nº 7.799, de 19/12/2002 e disposto no artigo 205 da lei nº 5.172, de 25 de outubro de 1966 (Código Tributário Nacional), não constam débitos relativos aos tributos estaduais, administrados por esta Secretaria, em nome do sujeito passivo acima identificado. Ressalvado, todavia, à Fazenda Pública Estadual o direito da cobrança de dívidas que venham a ser apuradas e não alcançadas pela decadência.

**Validade da Certidão:** 120 (cento e vinte) dias: 31/08/2022.

A autenticidade desta certidão deverá ser confirmada no endereço:  
<http://portal.sefaz.ma.gov.br/>, clicando no item "Certidões" e em seguida em "Validação de Certidão Negativa de Débito".

**CERTIDÃO EMITIDA GRATUITAMENTE.**

  
**Data Impressão:** 03/05/2022 08:21:50



**GOVERNO DO ESTADO DO MARANHÃO  
SECRETARIA DE ESTADO DA FAZENDA**

**CERTIDÃO NEGATIVA DE DÉBITO**

**Nº Certidão:** 057104/22

**Data da** 13/04/2022 12:09:13

**Inscrição Estadual:** 121510468

**CPF/CNPJ:** 01509484000161

**Razão Social:** D S LIMA GENEROS ALIMENTICIOS

**Endereço:** RUA 41 COHAB ANIL IV, 9 CEP: 65060970 - FORQUILHA

**Telefone:** (98)32215745

**Município:** SAO LUIS

**UF:** MA

Certificamos que, após a realização das consultas procedidas no sistema desta Secretaria, substanciado pelos artigos 240 a 242, da lei nº 7.799, de 19/12/2002 e disposto no artigo 205 da lei nº 5.172, de 25 de outubro de 1966 (Código Tributário Nacional), não constam débitos relativos aos tributos estaduais, administrados por esta Secretaria, em nome do sujeito passivo acima identificado. Ressalvado, todavia, à Fazenda Pública Estadual o direito da cobrança de dívidas que venham a ser apuradas e não alcançadas pela decadência.

**Validade da Certidão:** 120 (cento e vinte) dias: 11/08/2022.

A autenticidade desta certidão deverá ser confirmada no endereço:  
<http://portal.sefaz.ma.gov.br/>, clicando no item "Certidões" e em seguida em "Validação de Certidão Negativa de Débito".

**CERTIDÃO EMITIDA GRATUITAMENTE.**

**Data Impressão:** 13/04/2022 12:09:13

*UHY*

*P*



**GOVERNO DO ESTADO DO MARANHÃO  
SECRETARIA DE ESTADO DA FAZENDA**

**CERTIDÃO NEGATIVA DE DÍVIDA ATIVA**

**Nº Certidão:** 024993/22

**Data da** 12/04/2022 14:29:05

**Inscrição Estadual:** 121510468

**CPF/CNPJ:** 01509484000161

**Razão Social:** D S LIMA GENEROS ALIMENTICIOS

**Endereço:** RUA 41 COHAB ANIL IV, 9 CEP: 65060970 - FORQUILHA

**Telefone:** (98)32215745

**Município:** SAO LUIS

**UF:** MA

Certificamos que, após a realização das consultas procedidas no sistema desta Secretaria e na forma do disposto do artigo 156, da lei nº 2.231, de 29/12/1962, substanciado pelos artigos 240 a 242 da lei nº 7.799, de 19/12/2002, bem como prescreve o artigo 205 da lei nº 5.172, de 25 de outubro de 1966 (Código Tributário Nacional) não constam débitos inscritos na Dívida Ativa, em nome do sujeito passivo acima identificado.

**Validade da Certidão:** 120 (cento e vinte) dias: 10/08/2022.

A autenticidade desta certidão deverá ser confirmada no endereço:

<http://portal.sefaz.ma.gov.br/>, clicando no item "Certidões" e em seguida em "Validação de Certidão Negativa de Dívida Ativa".

**CERTIDÃO EMITIDA GRATUITAMENTE.**

**Data Impressão:** 12/04/2022 14:29:05

*Handwritten signature*

*Handwritten signature*



**PREFEITURA DE SAO LUÍS**

**SECRETARIA MUNICIPAL DA FAZENDA**

**CERTIDÃO NEGATIVA**

**Número da Certidão: 00006960982022**

Validade: 17/08/2022

CERTIFICAMOS QUE ATÉ A PRESENTE DATA NÃO CONSTA DÉBITO FISCAL RELATIVO A PESSOA JURÍDICA, DESCRITA ABAIXO, RESERVA-SE O DIREITO DE A FAZENDA MUNICIPAL COBRAR DÍVIDAS POSTERIORMENTE COMPROVADAS, HIPÓTESE PREVISTA NOS ARTIGOS 80 E 146, DA LEI 6.289, DE 28/12/2017 DO CÓDIGO TRIBUTÁRIO MUNICIPAL.

DADOS DA PESSOA JURÍDICA	
CNPJ: 01.509.484/0001-61	Inscrição Municipal: 73760003
Razão Social: D S LIMA GENEROS ALIMENTICIOS - ME	
ATIVIDADE ECONÔMICA PRINCIPAL	
471210000 - COMERCIO VAREJISTA DE MERCADORIAS EM GERAL, COM PREDOMINANCIA DE PRODUTOS ALIMENTICIOS - MINIMERCADOS, MERCEARIAS E ARMAZENS	
ENDEREÇO DE LOCALIZACAO	
Logradouro: RUA 41-COHAB ANIL IV	
Número: 09	Complemento:
Bairro: FORQUILHA	
Município: SAO LUIS - MA	CEP: 65060970

A presente certidão, sem conter rasuras, tem sua eficácia até a data de validade acima informada, tendo sido lavrada em São Luís (MA), em **19 de abril de 2022 às 09:01**, sob o código de autenticidade nº **967E1EEB953F46A2028D52BB699FA02A**.

A autenticidade desta certidão poderá ser confirmada na Internet, em <https://stm.semfaz.saoluis.ma.gov.br/validacaocertidao>.

**"NÃO É VÁLIDA A CERTIDÃO QUE CONTIVER EMENDAS, RASURAS OU ENTRELINHAS."**

*Handwritten mark*

*Handwritten mark*



Voltar

Imprimir

**CAIXA**  
CAIXA ECONÔMICA FEDERAL

**Certificado de Regularidade  
do FGTS - CRF**

**Inscrição:** 01.509.484/0001-61

**Razão Social:** D S LIMA GENEROS ALIMENTICIOS

**Endereço:** RUA 41 COHAB ANIL IV 9 / FORQUILHA / SAO LUIS / MA / 65060-970

A Caixa Econômica Federal, no uso da atribuição que lhe confere o Art. 7, da Lei 8.036, de 11 de maio de 1990, certifica que, nesta data, a empresa acima identificada encontra-se em situação regular perante o Fundo de Garantia do Tempo de Serviço - FGTS.

O presente Certificado não servirá de prova contra cobrança de quaisquer débitos referentes a contribuições e/ou encargos devidos, decorrentes das obrigações com o FGTS.

**Validade:** 23/04/2022 a 22/05/2022

**Certificação Número:** 2022042303161680030659

Informação obtida em 03/05/2022 08:26:11

A utilização deste Certificado para os fins previstos em Lei esta condicionada a verificação de autenticidade no site da Caixa:  
**www.caixa.gov.br**

*Handwritten signature*

*Handwritten signature*



PODER JUDICIÁRIO  
JUSTIÇA DO TRABALHO

Página



### **CERTIDÃO NEGATIVA DE DÉBITOS TRABALHISTAS**

Nome: D S LIMA GENEROS ALIMENTICIOS (MATRIZ E FILIAIS)

CNPJ: 01.509.484/0001-61

Certidão nº: 56042427/2021

Expedição: 06/12/2021, às 14:44:42

Validade: 03/06/2022 - 180 (cento e oitenta) dias, contados da data de sua expedição.

Certifica-se que **D S LIMA GENEROS ALIMENTICIOS (MATRIZ E FILIAIS)**, inscrito(a) no CNPJ sob o nº **01.509.484/0001-61**, **NÃO CONSTA** do Banco Nacional de Devedores Trabalhistas.

Certidão emitida com base no art. 642-A da Consolidação das Leis do Trabalho, acrescentado pela Lei nº 12.440, de 7 de julho de 2011, e na Resolução Administrativa nº 1470/2011 do Tribunal Superior do Trabalho, de 24 de agosto de 2011.

Os dados constantes desta Certidão são de responsabilidade dos Tribunais do Trabalho e estão atualizados até 2 (dois) dias anteriores à data da sua expedição.

No caso de pessoa jurídica, a Certidão atesta a empresa em relação a todos os seus estabelecimentos, agências ou filiais.

A aceitação desta certidão condiciona-se à verificação de sua autenticidade no portal do Tribunal Superior do Trabalho na Internet (<http://www.tst.jus.br>).

Certidão emitida gratuitamente.

#### **INFORMAÇÃO IMPORTANTE**

Do Banco Nacional de Devedores Trabalhistas constam os dados necessários à identificação das pessoas naturais e jurídicas inadimplentes perante a Justiça do Trabalho quanto às obrigações estabelecidas em sentença condenatória transitada em julgado ou em acordos judiciais trabalhistas, inclusive no concernente aos recolhimentos previdenciários, a honorários, a custas, a emolumentos ou a recolhimentos determinados em lei; ou decorrentes de execução de acordos firmados perante o Ministério Público do Trabalho ou Comissão de Conciliação Prévia.



MINISTÉRIO DO TRABALHO E PREVIDÊNCIA  
SECRETARIA DE TRABALHO  
Coordenação-Geral de Recursos



CERTIDÃO DE DÉBITOS TRABALHISTAS  
**NEGATIVA**

**EMPREGADOR:** DELZUITA DA SILVA LIMA

**INSCRIÇÃO:** 159.123.293-72

**DATA E HORA DA EMISSÃO:** 03/05/2022, às 09:48:13, conforme horário oficial de Brasília

CERTIFICA-SE, de acordo com as informações registradas no sistema de Controle de Processos de Multas e Recursos que, nesta data, **NÃO CONSTAM** débitos decorrentes de autuações em face do empregador acima identificado.

1. Esta certidão abrange todos os estabelecimentos do empregador.
2. A presente certidão não modifica a situação do empregador que conste do cadastro previsto na Portaria Interministerial MTE/SDH n° 2, de 12 de maio de 2011, que disciplina o Cadastro de Empregadores que tenham submetido trabalhadores a condições análogas a de escravo.
3. Conforme artigo 103, § 2º da Portaria MTP n° 667/2021, a certidão ora instituída refletirá sempre a última situação ocorrida em cadastros administrativos pelo emitente, de modo que, havendo processos enviados à Procuradoria da Fazenda Nacional - PFN, quanto a estes, poderá ser obtida certidão específica perante aquele órgão, visando a demonstrar a situação atualizada dos mesmos.
4. Expedida com base na Portaria MTP n° 667, de 8 de novembro de 2021. Emitida gratuitamente.



Dados para conferência da autenticidade desta certidão:

Endereço: <https://eprocesso.sit.trabalho.gov.br/Certidao/Validar>

Código: Z5CATRHMBT

A autenticidade também pode ser verificada a partir do QR Code ao lado.





MINISTÉRIO DO TRABALHO E PREVIDÊNCIA  
SECRETARIA DE TRABALHO  
Coordenação-Geral de Recursos



CERTIDÃO DE DÉBITOS TRABALHISTAS  
**NEGATIVA**

**EMPREGADOR:** D S LIMA GENEROS ALIMENTICIOS

**INSCRIÇÃO:** 01.509.484/0001-61

**DATA E HORA DA EMISSÃO:** 03/05/2022, às 09:49:07, conforme horário oficial de Brasília

CERTIFICA-SE, de acordo com as informações registradas no sistema de Controle de Processos de Multas e Recursos que, nesta data, **NÃO CONSTAM** débitos decorrentes de autuações em face do empregador acima identificado.

1. Esta certidão abrange todos os estabelecimentos do empregador.
2. A presente certidão não modifica a situação do empregador que conste do cadastro previsto na Portaria Interministerial MTE/SDH nº 2, de 12 de maio de 2011, que disciplina o Cadastro de Empregadores que tenham submetido trabalhadores a condições análogas a de escravo.
3. Conforme artigo 103, § 2º da Portaria MTP nº 667/2021, a certidão ora instituída refletirá sempre a última situação ocorrida em cadastros administrativos pelo emitente, de modo que, havendo processos enviados à Procuradoria da Fazenda Nacional - PFN, quanto a estes, poderá ser obtida certidão específica perante aquele órgão, visando a demonstrar a situação atualizada dos mesmos.
4. Expedida com base na Portaria MTP nº 667, de 8 de novembro de 2021. Emitida gratuitamente.



Dados para conferência da autenticidade desta certidão:

Endereço: <https://eprocesso.sit.trabalho.gov.br/Certidao/Validar>

Código: GZAGKYN4XA

A autenticidade também pode ser verificada a partir do QR Code ao lado.



PREFEITURA DE SÃO LUÍS  
SECRETARIA MUNICIPAL DE FAZENDA

**2022**

# ALVARÁ DE LICENÇA E FUNCIONAMENTO

FINALIDADE: FUNCIONAMENTO DE ESTABELECIMENTO

INSCRIÇÃO MUNICIPAL	CPF/CNPJ	NÚMERO DE CONTROLE
73760003	01.509.484/0001-61	92120222465595
<b>RAZÃO SOCIAL</b>		
D S LIMA GENEROS ALIMENTICIOS - ME		
<b>NOME FANTASIA</b>		
COMERCIAL CHAPADINHENSE		
<b>LOCALIZAÇÃO</b>	<b>INSCRIÇÃO IMOBILIÁRIA</b>	
R 41-COHAB ANIL IV Nº 09, FORQUILHA 65060970 -SAO LUIS-MA		

### CNAE Principal e Secundários

471210000 - COMERCIO VAREJISTA DE MERCADORIAS EM GERAL, COM PREDOMINANCIA DE PRODUTOS ALIMENTICIOS - MINIMERCADOS, MERCEARIAS E ARMAZENS  
463540100 - COMERCIO ATACADISTA DE AGUA MINERAL  
464780100 - COMERCIO ATACADISTA DE ARTIGOS DE ESCRITORIO E DE PAPELARIA  
464940800 - COMERCIO ATACADISTA DE PRODUTOS DE HIGIENE, LIMPEZA E CONSERVACAO DOMICILIAR  
464949900 - COMERCIO ATACADISTA DE OUTROS EQUIPAMENTOS E ARTIGOS DE USO PESSOAL E DOMESTICO NAO ESPECIFICADOS ANTERIORMENTE

### RESTRIÇÕES

Este contribuinte está autorizado a desenvolver as atividades acima elencadas e firma compromisso, sob as penas da lei, de que conhece e atende os requisitos legais exigidos para funcionamento e exercício das atividades econômicas constantes do objeto social, no que respeita ao uso e ocupação do solo, as atividades domiciliares e restrições ao uso de espaços públicos, acessibilidade e de segurança sanitária, ambiental e de prevenção contra incêndios e pânico. O contribuinte reconhece que o não atendimento a estes requisitos acarretará a suspensão e a cassação subsequente do Alvará de Funcionamento, nos termos da legislação vigente.

NOTA: ESTE ALVARÁ DEVE SER AFIXADO EM LOCAL VISÍVEL E ACESSÍVEL À FISCALIZAÇÃO.

VALIDADE: 31/12/2022

CÓDIGO DE AUTENTICIDADE:

4D5143B37DCE48EB63C326FC796087FB



DISTRIBUIDORA  
**ALVORADA**

R. A. DOS SANTOS  
CNPJ: 10.643.376/0001-78 INSC. EST. 12.311894-8  
TRAVESSA SÃO DOMINGOS, 35 CENTRO DOM PEDRO/MA

**ATESTADO DE CAPACIDADE TÉCNICA**

Atesto para os devidos fins, que a empresa **D S LIMA GÊNEROS ALIMENTÍCIOS**, pessoa jurídica de direito privado, inscrito no CNPJ/MF nº. 01.509.484/0001-61, situada na R 41-COHAB ANIL IV, – Forquilha, São Luis-Ma, CEP:65.060-970, prestou serviço de Fornecimento de material de expediente de uso em geral, para atender a empresa acima citado de modo satisfatório o atendimento, obedecendo aos prazos e especificações preventiva e determinada conforme a **NOTA FISCAL nº. 000.000.001/2022**, (segue planilha abaixo).

Atestamos ainda, que os compromissos assumidos pela empresa foram cumpridos satisfatoriamente, nada constando em nossos arquivos que o desabone comercial ou tecnicamente.

FORNECIMENTO DE MATERIAL DE EXPEDIENTE DE USO EM GERAL			
ITEM	DESCRIÇÃO	UND	QT.
1	BORRACHA MERCUR	CX	2
2	LAPIS PRETO FABER CASTEL	CX	1
3	TINTA GAUCHE	UND	24
4	ALMOFADA PARA CARIMBO	UND	08
5	CARGA PARA LAPISEIRA	UND	12
6	PAPEL XAMEX A4 500FOLHA	CX	1
7	ENVELOPE FOR SC KRAFT 299X324	CX	1
8	CADERNO FORONI CD 1 M COLETION	PC	1
9	CANETA BIC CRISTAL ORIGINAL AZUL	CX	1
10	CLIP CBACCHN	CX	2
11	CLIPS BACCH N 2/0 100X1	CX	2

Dom Pedro/MA, 20 de janeiro de 2022



*Rui Alves dos Santos*  
R. A. DOS SANTOS-ME  
CNPJ: 10.643.376/0001-76

Poder Judiciário TJMA. Selo:  
RECFIR030627V0N0UN2GVYVKF086, 01/02/2022 14:16:20.  
Ato: 13.17.2. Parte(s): RUI ALVES DOS SANTOS, Rec Firma:  
Semelhanca. Total R\$ 5,69 Emol R\$ 5,14 FERC R\$ 0,15  
FADEP R\$ 0,20 FEMP R\$ 0,20 Consulte em  
<https://selo.tjma.jus.br/>



*Rui Alves dos Santos*  
CARTÃO DE IDENTIFICAÇÃO

*UHA*

*Ø*



RECEBEMOS DE D S LIMA GENEROS ALIMENTICIOS - ME OS PRODUTOS/SERVIÇOS CONSTANTES DA NOTA FISCAL INDICADA AO LADO		NF-e Nº 000.000.001
DATA DE RECEBIMENTO	IDENTIFICAÇÃO E ASSINATURA DO RECEBEDOR	SÉRIE: 1

<b>D S LIMA GENEROS ALIMENTICIOS - ME</b>  RUA 41 COHAB ANIL IV, 09 - - FORQUILHA, Sao Luis, MA - CEP: 65060970	<b>DANFE</b> Documento Auxiliar da Nota Fiscal Eletrônica 0 - Entrada 1 - Saída <b>1</b> Nº 000.000.001 SÉRIE: 1 Página 1 de 1	CONTROLE DO FISCO  CHAVE DE ACESSO 2122 0101 5094 8400 0161 5500 1000 0000 0110 0509 2906 Consulta de autenticidade no portal nacional da NF-e www.nfe.fazenda.gov.br/portal ou no site da Sefaz Autorizadora
---	--	---

NATUREZA DA OPERAÇÃO LANCAMENTO EFETUADO EM DECORRENCIA DE EMISSAO DE	PROTOCOLO DE AUTORIZAÇÃO DE USO 421220001739037 - 20/01/2022 15:37
INSCRIÇÃO ESTADUAL 121510468	INSCRIÇÃO ESTADUAL DO SUBST. TRIB. CNPJ / CPF 01.509.484/0001-61

DESTINATÁRIO/REMETENTE		CNPJ/CPF	DATA DA EMISSÃO
NOME/RAZÃO SOCIAL RUI A DOS SANTOS		10.643.376/0001-78	20/01/2022
ENDEREÇO TRAVESSA SÃO DOMINGOS, 35 -	BARRIO/DISTRITO CENTRO	CEP 65765-000	DATA DE ENTRADA/SAÍDA 20/01/2022
MUNICÍPIO Dom Pedro	FONE/FAX	UF MA	INSCRIÇÃO ESTADUAL 123118948
			HORA DE ENTRADA/SAÍDA 11:03

FATURA

CÁLCULO DO IMPOSTO									
BASE DE CÁLCULO DO ICMS	0,00	VALOR DO ICMS	0,00	BASE DE CÁLCULO DO ICMS ST	0,00	VALOR DO ICMS ST	0,00	VALOR TOTAL DOS PRODUTOS	800,65
VALOR DO FRETE	0,00	VALOR DO SEGURO	0,00	DESCONTO	0,00	OUTRAS DESPESAS ACESSÓRIAS	0,00	VALOR DO IPI	0,00
								VALOR TOTAL DA NOTA	800,65

TRANSPORTADOR/VOLUMES TRANSPORTADOS						
RAZÃO SOCIAL	FRETE POR CONTA	CÓDIGO ANT	PLACA DO VEÍCULO	UF	CNPJ/CPF	
	9 - Sem Frete					
ENDEREÇO	MUNICÍPIO	UF	INSCRIÇÃO ESTADUAL			
QUANTIDADE	ESPÉCIE	MARCA	NUMERAÇÃO	PESO BRUTO	PESO LÍQUIDO	

DADOS DO PRODUTO/SERVIÇO													
CÓDIGO	DESCRIÇÃO DO PRODUTO/SERVIÇO	NCMESH	CST	CFOP	UNID.	QTD	VLR. UNIT.	VLR. TOTAL	BC ICMS	VLR. ICMS	VLR. IPI	ALIQ. ICMS	ALIQ. IPI
01	BORRACHA MERCUR	40169200	0102	5929	UN	1,0000	27,9000	27,90					
01	BORRACHA MERCUR	40169200	0102	5929	UN	1,0000	27,8000	27,80					
02	LAPIS PRETO FABER CASTEL	96091000	0102	5929	UN	1,0000	105,0000	105,00					
03	TINTA GUACHE	32131000	0102	5929	UN	24,0000	4,3500	104,40					
04	ALMOFADA PARA CARIMBO	96122000	0102	5929	UN	8,0000	5,4000	43,20					
05	CARGA PARA LAPISEIRA	96092000	0102	5929	UN	12,0000	11,8500	142,20					
06	GRAMPOS LEONORA	96071100	0102	5929	UN	2,0000	6,9500	13,90					
07	RESMA PAPEL CHAMEX A4 500F	48021000	0102	5929	UN	10,0000	23,0000	230,00					
08	ENV FOR SC KRAFT 229X324	48171000	0102	5929	UN	1,0000	31,0000	31,00					
09	CADERNO FORONI CD IM COLLECTION	48202000	0102	5929	UN	1,0000	27,2000	27,20					
10	CANETAS BIC CRISTAL ORIG AZUL	96081000	0102	5929	UN	1,0000	35,0500	35,05					
11	CLIPS BACCHN	90189095	0102	5929	UN	2,0000	3,2500	6,50					
11	CLIPS BACCH N 2/0 100XI	90189095	0102	5929	UN	2,0000	3,2500	6,50					

CÁLCULO DO ISSQN			
INSCRIÇÃO MUNICIPAL	VALOR TOTAL DOS SERVIÇOS	BASE DE CÁLCULO DO ISSQN	VALOR DO ISSQN

DADOS ADICIONAIS	
INFORMAÇÕES COMPLEMENTARES NF-e referenciada - 2122 0101 5094 8400 0161 6500 1000 0043 1613 7757 4180	RESERVADO AO FISCO

*Handwritten signatures and initials.*



SECRETARIA DE DISTRIBUIÇÃO DO TERMO JUDICIÁRIO  
DE SÃO LUÍS DA COMARCA DA ILHA DE SÃO LUÍS,  
CAPITAL DO ESTADO DO MARANHÃO

**USANDO** da faculdade que me confere a Lei. **CERTIFICO** a requerimento de pessoa interessada que, dando busca em nossos Arquivos dos Feitos das **Varas Cíveis e Comércio**, a partir do dia primeiro (1º) do mês de janeiro (01) do ano de dois mil e doze (2012) até o dia quatro (04) do mês de abril (04) do ano corrente, constatei **NÃO EXISTIR** distribuição de pedido de **Falência, Concordata, ou Recuperação Judicial ou Extrajudicial ou Insolvência Civil** contra **D S LIMA GENEROS ALIMENTICIOS**, inscrita no **CNPJ** sob nº. **01.509.484/0001-61**. **CERTIFICO** finalmente que a Secretaria de Distribuição é a única existente nesta Cidade e **Termo Judiciário** de São Luís. O referido é verdade me reporto e dou fé. Dada e passada a presente Certidão na Secretaria de Distribuição a meu cargo, no Fórum "Desembargador Sarney Costa", nesta Cidade de São Luís, Capital do Estado do Maranhão. Eu, **Gisele Meireles Mendes**, Técnico Judiciário, mat. 134577, consultei e digitei. E eu, **Anselmo de Jesus Carvalho**, Secretário Judicial da Distribuição, mat. 100073, subscrevo e assino. São Luís/MA, 4 de abril de 2022.

  
**ANSELMO DE JESUS CARVALHO**  
Secretário Judicial da Distribuição



**OBSERVAÇÃO:**

O CNPJ constante nesta certidão foi informado pelo solicitante. Sua titularidade deverá ser conferida pelo interessado e destinatário. Os feitos oriundos da Vara de Interesses Difusos e Coletivos terão sua competência vinculada às Varas Cíveis e/ou Fazenda, de acordo com os litigantes.

As consultas foram realizadas nos sistemas Themis PG e Processo Eletrônico Judicial (PJE) e **ABRANGE SOMENTE AS VARAS COMUNS DO TERMO JUDICIÁRIO DE SÃO LUÍS**.

Esta certidão terá validade de sessenta (60) dias (art. 198 do Código de Normas da CGJ) e emitida em uma única via, sem rasuras e mediante assinatura do servidor (art. 199 do Código de Normas da CGJ).

Certidões solicitadas, emitidas e digitalizadas virtualmente por e-mail por força da Portaria Conjunta nº 14/2020 TJMA e estendida às portarias nº 34/2020 TJMA e 01/2021 TJMA em face do período de Pandemia COVID-19, ficando desobrigado o solicitante de autenticar a referida certidão e podendo confirmar a veracidade do selo no site do TJMA (fiscalização de selos).

**Fórum Desembargador "Sarney Costa"**

Avenida Prof. Carlos Cunha, s/n, Calhau, São Luís/MA – CEP 65076-820 – Fone (98) 3194-5409 / 5408

IMPRESSO EM 04/04/2022 13:15

**TERMO DE ABERTURA**

Contém esta encadernação de formulário contínuo, 0035 páginas numeradas seguidamente pelo processo eletrônico de dados totalmente escrituradas, de 0001 a 0035 dividido em 1 volume(s) com a seguinte divisão: 1 com 35 páginas numeradas de 1 a 35; e que servirá de Livro Diário de número 001 na forma do parágrafo 1º (primeiro), artigo 6º (sexto) e artigo 7º (sétimo) do Decreto Lei número 64.567/69, onde estão registradas todas as operações realizadas pela empresa abaixo qualificada.

Empresa : D S LIMA GENEROS ALIMENTICIOS  
Endereço: Rua R 41-COHAB ANIL IV , 09  
Bairro: FORQUILHA , CEP: 65060970  
Cidade : São Luís - MA  
CNPJ: 01.509.484/0001-61  
Inscr. Estadual: 121510468  
Órgão de Inscrição: JUCEMA, em 25 de outubro de 1996  
Nº da Inscrição: 21100969582

São Luís, 01 de janeiro de 2021

Declaro, sob as penas da lei, que as informações aqui contidas, são verdadeiras e me responsabilizo por todas elas.

---

D S LIMA GENEROS ALIMENTICIOS  
DELZUITA DA SILVA LIMA  
EMPRESARIO

CI: 410418 - SSP MA CPF: 159.123.293-72

Declaro, sob as penas da lei, que as informações aqui contidas, refletem a documentação que me foi entregue, são verdadeiras e me responsabilizo por todas elas.

---

DINI JAKSON MACHADO PRASERES  
RG: 16563493-6 - SSP MA - 20/04/2004 - CPF: 802.937.193-49  
CONTADOR - CRC: 007285/O-1 / MA

*WLL*

10/01/2022

## DIARIO DO MÊS DE JANEIRO A DEZEMBRO DE 2021

Pág.: 0002

14:44:22

D S LIMA GENEROS ALIMENTICIOS  
Rua R 41-COHAB ANIL IV , 09 - FORQUILHA , São Luís MA - CEP: 65060970  
NIRE 21100969582



DIA	LANÇAMENTO	CONTA DEBITADA	CONTA CREDITADA	HISTÓRICO	VALOR LANÇAMENTO	
01/01	00000001	Caixa	Capital Social Subscrito	VALOR REFERENTE CAPITAL SOCIAL SUBSCRITO	60.000,00	
04/01	00000002	Compras	Fornecedores Diversos	Valor referente compra de mercadorias e / ou Materia Prima conforme documento fiscal 000458641 de BRF S.A. emitido em 04/01/2021 03:26:46	340,43	
04/01	00000003	Caixa	Venda de Produtos	Valor referente receita de vendas e / ou serviços conforme documento fiscal 000003708 série 0 de emitido em 04/01/2021 17:27:00	66,70	
05/01	00000004	Compras	Fornecedores Diversos	Valor referente compra de mercadorias e / ou Materia Prima conforme documento fiscal 000129251 de ALCANTARA VEICULOS E MAQUINAS LTDA emitido em 05/01/2021 15:40:31	340,00	
05/01	00000005	Caixa	Venda de Produtos	Valor referente receita de vendas e / ou serviços conforme documento fiscal 000003709 série 0 de emitido em 05/01/2021 15:49:00	7,80	
05/01	00000006	Caixa	Venda de Produtos	Valor referente receita de vendas e / ou serviços conforme documento fiscal 000003710 série 0 de emitido em 05/01/2021 19:05:00	30,98	
06/01	00000007	Caixa	Venda de Produtos	Valor referente receita de vendas e / ou serviços conforme documento fiscal 000003711 série 0 de emitido em 06/01/2021 06:54:00	123,75	
06/01	00000008	Caixa	Venda de Produtos	Valor referente receita de vendas e / ou serviços conforme documento fiscal 000003712 série 0 de emitido em 06/01/2021 19:22:00	82,50	
07/01	00000009	Caixa	Venda de Produtos	Valor referente receita de vendas e / ou serviços conforme documento fiscal 000003713 série 0 de emitido em 07/01/2021 19:18:00	30,45	
08/01	00000010	Compras	Fornecedores Diversos	Valor referente compra de mercadorias e / ou Materia Prima conforme documento fiscal 000542482 de M. Dias Branco S.A. Indústria e Com de Alimentos emitido em 08/01/2021	371,56	
08/01	00000011	Caixa	Venda de Produtos	Valor referente receita de vendas e / ou serviços conforme documento fiscal 000003714 série 0 de emitido em 08/01/2021 17:14:00	24,00	
08/01	00000012	Caixa	Venda de Produtos	Valor referente receita de vendas e / ou serviços conforme documento fiscal 000003715 série 0 de emitido em 08/01/2021 18:35:00	26,65	
11/01	00000013	Compras	Fornecedores Diversos	Valor referente compra de mercadorias e / ou Materia Prima conforme documento fiscal 000004476 de TT DISTRIBUIDOR DE ALIMENTOS LTDA emitido em 11/01/2021	375,75	
11/01	00000014	Compras	Fornecedores Diversos	Valor referente compra de mercadorias e / ou Materia Prima conforme documento fiscal 001513259 de Nestle Brasil Ltda emitido em 11/01/2021 00:47:17	452,15	
11/01	00000015	Compras	Fornecedores Diversos	Valor referente compra de mercadorias e / ou Materia Prima conforme documento fiscal 001513260 de Nestle Brasil Ltda emitido em 11/01/2021 00:47:18	57,32	
11/01	00000016	Compras	Fornecedores Diversos	Valor referente compra de mercadorias e / ou Materia Prima conforme documento fiscal 002410607 de BASTO MESQUITA DIST. E LOGISTICA LTDA emitido em 11/01/2021 17:41:00	273,87	
14/01	00000017	Caixa	Venda de Produtos	Valor referente receita de vendas e / ou serviços conforme documento fiscal 000003718 série 0 de emitido em 14/01/2021 20:11:00	39,35	
15/01	00000018	Compras	Fornecedores Diversos	Valor referente compra de mercadorias e / ou Materia Prima conforme documento fiscal 002415373 de BASTO MESQUITA DIST. E LOGISTICA LTDA emitido em 15/01/2021 17:40:00	247,20	
15/01	00000019	Caixa	Venda de Produtos	Valor referente recelta de vendas e / ou serviços conforme documento fiscal 000003719 série 0 de emitido em 15/01/2021 09:37:00	28,78	
15/01	00000020	Caixa	Venda de Produtos	Valor referente receita de vendas e / ou serviços conforme documento fiscal 000003720 série 0 de emitido em 15/01/2021 17:22:00	4,50	
16/01	00000021	Caixa	Venda de Produtos	Valor referente receita de vendas e / ou serviços conforme documento fiscal 000003721 série 0 de emitido em 16/01/2021 19:02:00	40,15	
17/01	00000022	Compras	Fornecedores Diversos	Valor referente compra de mercadorias e / ou Materia Prima conforme documento fiscal 001407911 de JORGE BATISTA CIA LTDA emitido em 16/01/2021 13:13:00	1.020,41	
17/01	00000023	Compras	Fornecedores Diversos	Valor referente compra de mercadorias e / ou Materia Prima conforme documento fiscal 001407912 de JORGE BATISTA CIA LTDA emitido em 16/01/2021 13:13:00	6,64	
<b>SUBTOTAL LANÇAMENTOS :</b>				<b>24</b>	<b>SUBTOTAL :</b>	<b>68.604,30</b>

SUCESSO CONTABILIDADE / Mastermaq Softwares.



10/01/2022

## DIARIO DO MÊS DE JANEIRO À DEZEMBRO DE 2021

Páa.: 0003

14:44:24

D S LIMA GENEROS ALIMENTICIOS  
 Rua R 41-COHAB ANIL IV , 09 - FORQUILHA , São Luís MA - CEP: 65060970  
 NIRE 21100969582



DIA	LANÇAMENTO	CONTA DEBITADA	CONTA CREDITADA	HISTÓRICO	VALOR LANÇAMENTO
17/01	00000024	Compras	Fornecedores Diversos	Valor referente compra de mercadorias e / ou Materia Prima conforme documento fiscal 001407905 de JORGE BATISTA CIA LTDA emitido em 16/01/2021 13:13:00	4.613,36
17/01	00000025	Caixa	Venda de Produtos	Valor referente receita de vendas e / ou serviços conforme documento fiscal 000003717 série 0 de emitido em 17/01/2021 19:38:00	30,00
18/01	00000026	Compras	Fornecedores Diversos	Valor referente compra de mercadorias e / ou Materia Prima conforme documento fiscal 001517783 de Nestle Brasil Ltda emitido em 18/01/2021 01:09:37	163,32
18/01	00000027	Compras	Fornecedores Diversos	Valor referente compra de mercadorias e / ou Materia Prima conforme documento fiscal 001517785 de Nestle Brasil Ltda emitido em 18/01/2021 01:09:37	106,99
18/01	00000028	Compras	Fornecedores Diversos	Valor referente compra de mercadorias e / ou Materia Prima conforme documento fiscal 000388573 de TRES CORACOES ALIMENTOS S.A. emitido em 15/01/2021 14:22:32	205,70
18/01	00000029	Caixa	Venda de Produtos	Valor referente receita de vendas e / ou serviços conforme documento fiscal 000003722 série 0 de emitido em 18/01/2021 18:03:00	11,25
18/01	00000030	Caixa	Venda de Produtos	Valor referente receita de vendas e / ou serviços conforme documento fiscal 000003723 série 0 de emitido em 18/01/2021 20:08:00	44,90
19/01	00000031	Caixa	Venda de Produtos	Valor referente receita de vendas e / ou serviços conforme documento fiscal 000003725 série 0 de emitido em 19/01/2021 20:43:00	52,00
20/01	00000032	Compras	Fornecedores Diversos	Valor referente compra de mercadorias e / ou Materia Prima conforme documento fiscal 000002867 de COOPERATIVA CENTRAL AURORA ALIMENTOS emitido em 19/01/2021 16:58:14	471,56
20/01	00000033	Compras	Fornecedores Diversos	Valor referente compra de mercadorias e / ou Materia Prima conforme documento fiscal 000484000 de CDA - COMPANHIA DE DISTRIBUICAO ARAGUAIA emitido em 20/01/2021 19:47:00	554,22
20/01	00000034	Caixa	Venda de Produtos	Valor referente receita de vendas e / ou serviços conforme documento fiscal 000003726 série 0 de emitido em 20/01/2021 09:34:00	32,50
21/01	00000035	Compras	Fornecedores Diversos	Valor referente compra de mercadorias e / ou Materia Prima conforme documento fiscal 000461478 de BRF S.A. emitido em 21/01/2021 21:13:06	135,72
21/01	00000036	Compras	Fornecedores Diversos	Valor referente compra de mercadorias e / ou Materia Prima conforme documento fiscal 000461485 de BRF S.A. emitido em 21/01/2021 21:13:41	661,86
21/01	00000037	Caixa	Venda de Produtos	Valor referente receita de vendas e / ou serviços conforme documento fiscal 000003727 série 0 de emitido em 21/01/2021 07:43:00	11,25
21/01	00000038	Caixa	Venda de Produtos	Valor referente receita de vendas e / ou serviços conforme documento fiscal 000003728 série 0 de emitido em 21/01/2021 11:45:00	2,25
21/01	00000039	Caixa	Venda de Produtos	Valor referente receita de vendas e / ou serviços conforme documento fiscal 000003729 série 0 de emitido em 21/01/2021 11:50:00	18,75
21/01	00000040	Caixa	Venda de Produtos	Valor referente receita de vendas e / ou serviços conforme documento fiscal 000003730 série 0 de emitido em 21/01/2021 18:10:00	15,00
21/01	00000041	Caixa	Venda de Produtos	Valor referente receita de vendas e / ou serviços conforme documento fiscal 000003731 série 0 de emitido em 21/01/2021 19:14:00	14,65
21/01	00000042	Caixa	Venda de Produtos	Valor referente receita de vendas e / ou serviços conforme documento fiscal 000003732 série 0 de emitido em 21/01/2021 19:26:00	36,35
21/01	00000043	Caixa	Venda de Produtos	Valor referente receita de vendas e / ou serviços conforme documento fiscal 000003733 série 0 de emitido em 21/01/2021 19:47:00	6,70
22/01	00000044	Compras	Fornecedores Diversos	Valor referente compra de mercadorias e / ou Materia Prima conforme documento fiscal 000926777 de EMPRESA BRASILEIRA DE DISTRIBUICAO LTDA emitido em 21/01/2021 22:14:00	91,00
22/01	00000045	Caixa	Venda de Produtos	Valor referente receita de vendas e / ou serviços conforme documento fiscal 000003734 série 0 de emitido em 22/01/2021 08:54:00	27,44
22/01	00000046	Caixa	Venda de Produtos	Valor referente receita de vendas e / ou serviços conforme documento fiscal 000003735 série 0 de emitido em 22/01/2021 18:38:00	54,60
<b>SUBTOTAL LANÇAMENTOS :</b>		<b>47</b>	<b>SUBTOTAL :</b>		<b>71.480,11</b>



10/01/2022

## DIÁRIO DO MÊS DE JANEIRO À DEZEMBRO DE 2021

Páa.: 0004

14:44:24

D S LIMA GENEROS ALIMENTICIOS  
 Rua R 41-COHAB ANIL IV , 09 - FORQUILHA , São Luís MA - CEP: 65060970  
 NIRE 21100969582



DIA	LANÇAMENTO	CONTA DEBITADA	CONTA CREDITADA	HISTÓRICO	VALOR LANÇAMENTO
23/01	00000047	Compras	Fornecedores Diversos	Valor referente compra de mercadorias e / ou Materia Prima conforme documento fiscal 002001961 de MARTINS COM SERV DISTR SA emitido em 23/01/2021 08:09:06	127,80
23/01	00000048	Compras	Fornecedores Diversos	Valor referente compra de mercadorias e / ou Materia Prima conforme documento fiscal 002001960 de MARTINS COM SERV DISTR SA emitido em 23/01/2021 08:09:06	488,12
23/01	00000049	Caixa	Venda de Produtos	Valor referente receita de vendas e / ou serviços conforme documento fiscal 000003736 série 0 de emitido em 23/01/2021 17:07:00	27,90
25/01	00000050	Compras	Fornecedores Diversos	Valor referente compra de mercadorias e / ou Materia Prima conforme documento fiscal 001522125 de Nestle Brasil Ltda emitido em 25/01/2021 00:58:00	120,62
26/01	00000051	Compras	Fornecedores Diversos	Valor referente compra de mercadorias e / ou Materia Prima conforme documento fiscal 000185715 de BETANIA LACTEOS S/A. emitido em 26/01/2021 18:15:58	1,71
26/01	00000052	Compras	Fornecedores Diversos	Valor referente compra de mercadorias e / ou Materia Prima conforme documento fiscal 000185728 de BETANIA LACTEOS S/A. emitido em 26/01/2021 18:16:22	166,07
26/01	00000053	Caixa	Venda de Produtos	Valor referente receita de vendas e / ou serviços conforme documento fiscal 000003737 série 0 de emitido em 26/01/2021 14:10:00	26,65
26/01	00000054	Caixa	Venda de Produtos	Valor referente receita de vendas e / ou serviços conforme documento fiscal 000003738 série 0 de emitido em 26/01/2021 14:12:00	15,45
26/01	00000055	Caixa	Venda de Produtos	Valor referente receita de vendas e / ou serviços conforme documento fiscal 000003739 série 0 de emitido em 26/01/2021 20:35:00	35,20
27/01	00000056	Caixa	Venda de Produtos	Valor referente receita de vendas e / ou serviços conforme documento fiscal 000003740 série 0 de emitido em 27/01/2021 18:27:00	92,85
28/01	00000057	Caixa	Venda de Produtos	Valor referente receita de vendas e / ou serviços conforme documento fiscal 000003741 série 0 de emitido em 28/01/2021 08:41:00	9,40
29/01	00000058	Caixa	Venda de Produtos	Valor referente receita de vendas e / ou serviços conforme documento fiscal 000003742 série 0 de emitido em 29/01/2021 10:47:00	36,85
29/01	00000059	Caixa	Venda de Produtos	Valor referente receita de vendas e / ou serviços conforme documento fiscal 000003743 série 0 de emitido em 29/01/2021 19:28:00	68,95
29/01	00000060	Caixa	Venda de Produtos	Valor referente receita de vendas e / ou serviços conforme documento fiscal 000003744 série 0 de emitido em 29/01/2021 19:33:00	1.073,50
29/01	00000061	Caixa	Venda de Produtos	Valor referente receita de vendas e / ou serviços conforme documento fiscal 000003745 série 0 de emitido em 29/01/2021 19:40:00	1.072,75
29/01	00000062	Caixa	Venda de Produtos	Valor referente receita de vendas e / ou serviços conforme documento fiscal 000003746 série 0 de emitido em 29/01/2021 19:59:00	851,40
30/01	00000063	Caixa	Venda de Produtos	Valor referente receita de vendas e / ou serviços conforme documento fiscal 000003747 série 0 de emitido em 30/01/2021 08:59:00	22,95
30/01	00000064	Caixa	Venda de Produtos	Valor referente receita de vendas e / ou serviços conforme documento fiscal 000003748 série 0 de emitido em 30/01/2021 10:05:00	1.007,10
30/01	00000065	Caixa	Venda de Produtos	Valor referente receita de vendas e / ou serviços conforme documento fiscal 000003749 série 0 de emitido em 30/01/2021 17:19:00	109,80
30/01	00000066	Caixa	Venda de Produtos	Valor referente receita de vendas e / ou serviços conforme documento fiscal 000003750 série 0 de emitido em 30/01/2021 17:27:00	1.179,80
30/01	00000067	Caixa	Venda de Produtos	Valor referente receita de vendas e / ou serviços conforme documento fiscal 000003751 série 0 de emitido em 30/01/2021 17:34:00	1.343,21
30/01	00000068	Caixa	Venda de Produtos	Valor referente receita de vendas e / ou serviços conforme documento fiscal 000003752 série 0 de emitido em 30/01/2021 17:55:00	1.023,55
30/01	00000069	Caixa	Venda de Produtos	Valor referente receita de vendas e / ou serviços conforme documento fiscal 000003753 série 0 de emitido em 30/01/2021 17:59:00	27,15
30/01	00000070	Caixa	Venda de Produtos	Valor referente receita de vendas e / ou serviços conforme documento fiscal 000003754 série 0 de emitido em 30/01/2021 18:02:00	31,25
30/01	00000071	Caixa	Venda de Produtos	Valor referente receita de vendas e / ou serviços conforme documento fiscal 000003755 série 0 de emitido em 30/01/2021 18:30:00	8,25
<b>SUBTOTAL LANÇAMENTOS :</b>		<b>72</b>	<b>SUBTOTAL :</b>		<b>80.353,09</b>

U.S.A.

10/01/2022

## DIARIO DO MÊS DE JANEIRO À DEZEMBRO DE 2021

Páa.: 0005

14:44:24

D S LIMA GENEROS ALIMENTICIOS  
 Rua R 41-COHAB ANIL IV , 09 - FORQUILHA , São Luís MA - CEP: 65060970  
 NIRE 21100969582



DIA	LANÇAMENTO	CONTA DEBITADA	CONTA CREDITADA	HISTÓRICO	VALOR LANÇAMENTO		
30/01	00000072	Caixa	Venda de Produtos	Valor referente receita de vendas e / ou serviços conforme documento fiscal 000003756 série 0 de emitido em 30/01/2021 18:53:00	32,50		
30/01	00000073	Caixa	Venda de Produtos	Valor referente receita de vendas e / ou serviços conforme documento fiscal 000003757 série 0 de emitido em 30/01/2021 18:56:00	40,30		
30/01	00000074	Caixa	Venda de Produtos	Valor referente receita de vendas e / ou serviços conforme documento fiscal 000003758 série 0 de emitido em 30/01/2021 19:00:00	62,25		
30/01	00000075	Caixa	Venda de Produtos	Valor referente receita de vendas e / ou serviços conforme documento fiscal 000003759 série 0 de emitido em 30/01/2021 19:01:00	8,00		
30/01	00000076	Caixa	Venda de Produtos	Valor referente receita de vendas e / ou serviços conforme documento fiscal 000003760 série 0 de emitido em 30/01/2021 20:04:00	21,75		
31/01	00000077	Compras	Fornecedores Diversos	Valor referente compra de mercadorias e / ou Materia Prima conforme documento fiscal 001530061 de Nestle Brasil Ltda emitido em 31/01/2021 10:44:53	109,72		
31/01	00000078	Caixa	Venda de Produtos	Valor referente receita de vendas e / ou serviços conforme documento fiscal 000003761 série 0 de emitido em 31/01/2021 20:31:00	55,60		
01/02	00000079	Compras	Fornecedores Diversos	Valor referente compra de mercadorias e / ou Materia Prima conforme documento fiscal 002429425 de BASTO MESQUITA DIST. E LOGISTICA LTDA emitido em 01/02/2021 18:04:00	101,92		
01/02	00000080	Caixa	Venda de Produtos	Valor referente receita de vendas e / ou serviços conforme documento fiscal 000003762 série 0 de emitido em 01/02/2021 09:26:00	50,09		
01/02	00000081	Caixa	Venda de Produtos	Valor referente receita de vendas e / ou serviços conforme documento fiscal 000003763 série 0 de emitido em 01/02/2021 12:19:00	44,75		
01/02	00000082	Caixa	Venda de Produtos	Valor referente receita de vendas e / ou serviços conforme documento fiscal 000003764 série 0 de emitido em 01/02/2021 19:45:00	36,70		
02/02	00000083	Caixa	Venda de Produtos	Valor referente receita de vendas e / ou serviços conforme documento fiscal 000003765 série 0 de emitido em 02/02/2021 18:21:00	33,00		
03/02	00000084	Caixa	Venda de Produtos	Valor referente receita de vendas e / ou serviços conforme documento fiscal 000003766 série 0 de emitido em 03/02/2021 09:57:00	46,25		
03/02	00000085	Caixa	Venda de Produtos	Valor referente receita de vendas e / ou serviços conforme documento fiscal 000003767 série 0 de emitido em 03/02/2021 18:49:00	12,80		
03/02	00000086	Caixa	Venda de Produtos	Valor referente receita de vendas e / ou serviços conforme documento fiscal 000003768 série 0 de emitido em 03/02/2021 19:52:00	10,25		
03/02	00000087	Caixa	Venda de Produtos	Valor referente receita de vendas e / ou serviços conforme documento fiscal 000003769 série 0 de emitido em 03/02/2021 20:29:00	41,90		
04/02	00000088	Compras	Fornecedores Diversos	Valor referente compra de mercadorias e / ou Materia Prima conforme documento fiscal 000463370 de BRF S.A. emitido em 04/02/2021 22:31:56	1.532,26		
06/02	00000089	Compras	Fornecedores Diversos	Valor referente compra de mercadorias e / ou Materia Prima conforme documento fiscal 002497196 de ARMAZEM MATEUS S.A. - CD2 emitido em 06/02/2021 14:58:16	364,68		
08/02	00000090	Compras	Fornecedores Diversos	Valor referente compra de mercadorias e / ou Materia Prima conforme documento fiscal 001532975 de Nestle Brasil Ltda emitido em 08/02/2021 01:05:48	171,68		
09/02	00000091	Compras	Fornecedores Diversos	Valor referente compra de mercadorias e / ou Materia Prima conforme documento fiscal 000186471 de BETANIA LACTEOS S/A. emitido em 09/02/2021 18:48:52	11,70		
09/02	00000092	Compras	Fornecedores Diversos	Valor referente compra de mercadorias e / ou Materia Prima conforme documento fiscal 000186493 de BETANIA LACTEOS S/A. emitido em 09/02/2021 18:49:48	493,93		
09/02	00000093	Caixa	Venda de Produtos	Valor referente receita de vendas e / ou serviços conforme documento fiscal 000003770 série 0 de emitido em 09/02/2021 19:03:00	28,19		
09/02	00000094	Caixa	Venda de Produtos	Valor referente receita de vendas e / ou serviços conforme documento fiscal 000003771 série 0 de emitido em 09/02/2021 19:06:00	28,70		
10/02	00000095	Caixa	Venda de Produtos	Valor referente receita de vendas e / ou serviços conforme documento fiscal 000003772 série 0 de emitido em 10/02/2021 14:22:00	87,04		
<b>SUBTOTAL LANÇAMENTOS :</b>					<b>96</b>	<b>SUBTOTAL :</b>	<b>83.931,03</b>

SUCESSO CONTABILIDADE / Mastermaq Softwares.

10/01/2022

## DIARIO DO MÊS DE JANEIRO À DEZEMBRO DE 2021

Páa.: 0006

14:44:24

D S LIMA GENEROS ALIMENTICIOS  
 Rua R 41-COHAB ANIL IV , 09 - FORQUILHA , São Luís MA - CEP: 65060970  
 NIRE 21100969582



DIA	LANÇAMENTO	CONTA DEBITADA	CONTA CREDITADA	HISTÓRICO	VALOR LANÇAMENTO
11/02	00000096	Compras	Fornecedores Diversos	Valor referente compra de mercadorias e / ou Materia Prima conforme documento fiscal 000485983 de CDA - COMPANHIA DE DISTRIBUICAO ARAGUAIA emitido em 11/02/2021 15:37:00	184,48
12/02	00000097	Caixa	Venda de Produtos	Valor referente receita de vendas e / ou serviços conforme documento fiscal 000003773 série 0 de emitido em 12/02/2021 07:15:00	23,30
12/02	00000098	Caixa	Venda de Produtos	Valor referente receita de vendas e / ou serviços conforme documento fiscal 000003774 série 0 de emitido em 12/02/2021 07:18:00	7,00
12/02	00000099	Caixa	Venda de Produtos	Valor referente receita de vendas e / ou serviços conforme documento fiscal 000003775 série 0 de emitido em 12/02/2021 07:38:00	8,45
13/02	00000100	Caixa	Venda de Produtos	Valor referente receita de vendas e / ou serviços conforme documento fiscal 000003776 série 0 de emitido em 13/02/2021 07:01:00	24,65
13/02	00000101	Caixa	Venda de Produtos	Valor referente receita de vendas e / ou serviços conforme documento fiscal 000003777 série 0 de emitido em 13/02/2021 18:15:00	220,80
13/02	00000102	Caixa	Venda de Produtos	Valor referente receita de vendas e / ou serviços conforme documento fiscal 000003778 série 0 de emitido em 13/02/2021 18:17:00	39,25
13/02	00000103	Caixa	Venda de Produtos	Valor referente receita de vendas e / ou serviços conforme documento fiscal 000003779 série 0 de emitido em 13/02/2021 19:39:00	61,00
14/02	00000104	Caixa	Venda de Produtos	Valor referente receita de vendas e / ou serviços conforme documento fiscal 000003780 série 0 de emitido em 14/02/2021 09:39:00	40,40
14/02	00000105	Caixa	Venda de Produtos	Valor referente receita de vendas e / ou serviços conforme documento fiscal 000003781 série 0 de emitido em 14/02/2021 18:41:00	81,15
14/02	00000106	Caixa	Venda de Produtos	Valor referente receita de vendas e / ou serviços conforme documento fiscal 000003782 série 0 de emitido em 14/02/2021 19:45:00	10,20
15/02	00000107	Compras	Fornecedores Diversos	Valor referente compra de mercadorias e / ou Materia Prima conforme documento fiscal 001536617 de Nestle Brasil Ltda emitido em 15/02/2021 00:48:06	195,46
15/02	00000108	Compras	Fornecedores Diversos	Valor referente compra de mercadorias e / ou Materia Prima conforme documento fiscal 001536618 de Nestle Brasil Ltda emitido em 15/02/2021 00:48:06	328,71
15/02	00000109	Compras	Fornecedores Diversos	Valor referente compra de mercadorias e / ou Materia Prima conforme documento fiscal 000392727 de TRES CORACOES ALIMENTOS S.A. emitido em 12/02/2021 13:58:32	213,75
16/02	00000110	Caixa	Venda de Produtos	Valor referente receita de vendas e / ou serviços conforme documento fiscal 000003783 série 0 de emitido em 16/02/2021 07:59:00	11,90
17/02	00000111	Caixa	Venda de Produtos	Valor referente receita de vendas e / ou serviços conforme documento fiscal 000003784 série 0 de emitido em 17/02/2021 16:43:00	51,15
17/02	00000112	Caixa	Venda de Produtos	Valor referente receita de vendas e / ou serviços conforme documento fiscal 000003785 série 0 de emitido em 17/02/2021 19:57:00	24,25
18/02	00000113	Caixa	Venda de Produtos	Valor referente receita de vendas e / ou serviços conforme documento fiscal 000003786 série 0 de emitido em 18/02/2021 08:28:00	47,75
19/02	00000114	Compras	Fornecedores Diversos	Valor referente compra de mercadorias e / ou Materia Prima conforme documento fiscal 001540329 de Nestle Brasil Ltda emitido em 19/02/2021 08:03:06	255,12
19/02	00000115	Caixa	Venda de Produtos	Valor referente receita de vendas e / ou serviços conforme documento fiscal 000003787 série 0 de emitido em 19/02/2021 07:25:00	35,69
19/02	00000116	Caixa	Venda de Produtos	Valor referente receita de vendas e / ou serviços conforme documento fiscal 000003788 série 0 de emitido em 19/02/2021 09:06:00	60,00
19/02	00000117	Caixa	Venda de Produtos	Valor referente receita de vendas e / ou serviços conforme documento fiscal 000003789 série 0 de emitido em 19/02/2021 13:54:00	39,25
19/02	00000118	Caixa	Venda de Produtos	Valor referente receita de vendas e / ou serviços conforme documento fiscal 003790 série 1 de emitido em 19/02/2021 15:49:00	41,00
20/02	00000119	Caixa	Venda de Produtos	Valor referente receita de vendas e / ou serviços conforme documento fiscal 003791 série 1 de emitido em 20/02/2021 10:42:00	48,65

SUBTOTAL LANÇAMENTOS : 120

SUBTOTAL :

85.813,86

SUCESSO CONTABILIDADE / Mastermaq Softwares.

10/01/2022

## DIARIO DO MÊS DE JANEIRO A DEZEMBRO DE 2021

Páa.: 0007

14:44:24

D S LIMA GENEROS ALIMENTICIOS  
 Rua R 41-COHAB ANIL IV , 09 - FORQUILHA , São Luís MA - CEP: 65060970  
 NIRE 21100969582



DIA	LANÇAMENTO	CONTA DEBITADA	CONTA CREDITADA	HISTÓRICO	VALOR LANÇAMENTO		
21/02	00000120	Caixa	Venda de Produtos	Valor referente receita de vendas e / ou serviços conforme documento fiscal 003792 série 1 de emitido em 21/02/2021 11:33:00	13,95		
21/02	00000121	Caixa	Venda de Produtos	Valor referente receita de vendas e / ou serviços conforme documento fiscal 003793 série 1 de emitido em 21/02/2021 19:27:00	29,20		
23/02	00000122	Compras	Fornecedores Diversos	Valor referente compra de mercadorias e / ou Materia Prima conforme documento fiscal 002448752 de BASTO MESQUITA DIST. E LOGISTICA LTDA emitido em 23/02/2021 16:52:00	192,30		
23/02	00000123	Caixa	Venda de Produtos	Valor referente receita de vendas e / ou serviços conforme documento fiscal 003794 série 1 de emitido em 23/02/2021 18:09:00	24,20		
24/02	00000124	Compras	Fornecedores Diversos	Valor referente compra de mercadorias e / ou Materia Prima conforme documento fiscal 000934806 de EMPRESA BRASILEIRA DE DISTRIBUICAO LTDA emitido em 24/02/2021 00:18:00	128,09		
24/02	00000125	Caixa	Venda de Produtos	Valor referente receita de vendas e / ou serviços conforme documento fiscal 003795 série 1 de emitido em 24/02/2021 07:17:00	52,05		
24/02	00000126	Caixa	Venda de Produtos	Valor referente receita de vendas e / ou serviços conforme documento fiscal 003796 série 1 de emitido em 24/02/2021 19:25:00	29,45		
25/02	00000127	Compras	Fornecedores Diversos	Valor referente compra de mercadorias e / ou Materia Prima conforme documento fiscal 000487139 de CDA - COMPANHIA DE DISTRIBUICAO ARAGUAIA emitido em 25/02/2021 12:48:00	345,94		
25/02	00000128	Compras	Fornecedores Diversos	Valor referente compra de mercadorias e / ou Materia Prima conforme documento fiscal 000465815 de BRF S.A. emitido em 25/02/2021 21:39:16	391,61		
26/02	00000129	Compras	Fornecedores Diversos	Valor referente compra de mercadorias e / ou Materia Prima conforme documento fiscal 001434913 de JORGE BATISTA CIA LTDA emitido em 25/02/2021 16:28:00	669,87		
26/02	00000130	Compras	Fornecedores Diversos	Valor referente compra de mercadorias e / ou Materia Prima conforme documento fiscal 002453017 de BASTO MESQUITA DIST. E LOGISTICA LTDA emitido em 26/02/2021 17:43:00	92,80		
26/02	00000131	Caixa	Venda de Produtos	Valor referente receita de vendas e / ou serviços conforme documento fiscal 003797 série 1 de emitido em 26/02/2021 08:24:00	17,35		
26/02	00000132	Caixa	Venda de Produtos	Valor referente receita de vendas e / ou serviços conforme documento fiscal 003798 série 1 de emitido em 26/02/2021 20:43:00	37,35		
27/02	00000133	Caixa	Venda de Produtos	Valor referente receita de vendas e / ou serviços conforme documento fiscal 003799 série 1 de emitido em 27/02/2021 11:58:00	30,65		
27/02	00000134	Caixa	Venda de Produtos	Valor referente receita de vendas e / ou serviços conforme documento fiscal 003800 série 1 de emitido em 27/02/2021 15:49:00	33,65		
27/02	00000135	Caixa	Venda de Produtos	Valor referente receita de vendas e / ou serviços conforme documento fiscal 003801 série 1 de emitido em 27/02/2021 15:54:00	91,70		
27/02	00000136	Caixa	Venda de Produtos	Valor referente receita de vendas e / ou serviços conforme documento fiscal 003802 série 1 de emitido em 27/02/2021 16:22:00	1.219,70		
27/02	00000137	Caixa	Venda de Produtos	Valor referente receita de vendas e / ou serviços conforme documento fiscal 003803 série 1 de emitido em 27/02/2021 16:29:00	1.140,10		
27/02	00000138	Caixa	Venda de Produtos	Valor referente receita de vendas e / ou serviços conforme documento fiscal 003804 série 1 de emitido em 27/02/2021 18:40:00	14,00		
27/02	00000139	Caixa	Venda de Produtos	Valor referente receita de vendas e / ou serviços conforme documento fiscal 003805 série 1 de emitido em 27/02/2021 19:34:00	842,50		
27/02	00000140	Caixa	Venda de Produtos	Valor referente receita de vendas e / ou serviços conforme documento fiscal 003806 série 1 de emitido em 27/02/2021 19:37:00	842,25		
28/02	00000141	Caixa	Venda de Produtos	Valor referente receita de vendas e / ou serviços conforme documento fiscal 003807 série 1 de emitido em 28/02/2021 15:21:00	1.075,50		
28/02	00000142	Caixa	Venda de Produtos	Valor referente receita de vendas e / ou serviços conforme documento fiscal 003808 série 1 de emitido em 28/02/2021 18:33:00	1.236,45		
<b>SUBTOTAL LANÇAMENTOS :</b>					<b>143</b>	<b>SUBTOTAL :</b>	<b>96.013,52</b>

SUCESSO CONTABILIDADE / Mastermaq Softwares.

Handwritten signature and initials.

10/01/2022

## DIARIO DO MÊS DE JANEIRO A DEZEMBRO DE 2021

Pág.: 0008

14:44:24

D S LIMA GENEROS ALIMENTICIOS  
 Rua R 41-COHAB ANIL IV , 09 - FORQUILHA , São Luís MA - CEP: 65060970  
 NIRE 21100969582



DIA	LANÇAMENTO	CONTA DEBITADA	CONTA CREDITADA	HISTÓRICO	VALOR LANÇAMENTO		
28/02	00000143	Caixa	Venda de Produtos	Valor referente receita de vendas e / ou serviços conforme documento fiscal 003809 série 1 de emitido em 28/02/2021 18:36:00	1.662,95		
01/03	00000144	Caixa	Venda de Produtos	Valor referente receita de vendas e / ou serviços conforme documento fiscal 003810 série 1 de emitido em 01/03/2021 11:54:00	59,30		
01/03	00000145	Caixa	Venda de Produtos	Valor referente receita de vendas e / ou serviços conforme documento fiscal 003811 série 1 de emitido em 01/03/2021 15:39:00	4,20		
02/03	00000146	Caixa	Venda de Produtos	Valor referente receita de vendas e / ou serviços conforme documento fiscal 003812 série 1 de emitido em 02/03/2021 07:59:00	30,50		
02/03	00000147	Caixa	Venda de Produtos	Valor referente receita de vendas e / ou serviços conforme documento fiscal 003813 série 1 de emitido em 02/03/2021 18:01:00	25,00		
03/03	00000148	Caixa	Venda de Produtos	Valor referente receita de vendas e / ou serviços conforme documento fiscal 003814 série 1 de emitido em 03/03/2021 10:38:00	46,75		
03/03	00000149	Caixa	Venda de Produtos	Valor referente receita de vendas e / ou serviços conforme documento fiscal 003815 série 1 de emitido em 03/03/2021 10:57:00	52,89		
03/03	00000150	Caixa	Venda de Produtos	Valor referente receita de vendas e / ou serviços conforme documento fiscal 003816 série 1 de emitido em 03/03/2021 11:02:00	17,70		
03/03	00000151	Caixa	Venda de Produtos	Valor referente receita de vendas e / ou serviços conforme documento fiscal 003818 série 1 de emitido em 03/03/2021 17:04:00	4,55		
03/03	00000152	Caixa	Venda de Produtos	Valor referente receita de vendas e / ou serviços conforme documento fiscal 003819 série 1 de emitido em 03/03/2021 18:28:00	29,98		
03/03	00000153	Caixa	Venda de Produtos	Valor referente receita de vendas e / ou serviços conforme documento fiscal 003820 série 1 de emitido em 03/03/2021 18:46:00	29,07		
03/03	00000154	Caixa	Venda de Produtos	Valor referente receita de vendas e / ou serviços conforme documento fiscal 003821 série 1 de emitido em 03/03/2021 18:55:00	104,15		
04/03	00000155	Caixa	Venda de Produtos	Valor referente receita de vendas e / ou serviços conforme documento fiscal 003822 série 1 de emitido em 04/03/2021 18:58:00	34,20		
04/03	00000156	Caixa	Venda de Produtos	Valor referente receita de vendas e / ou serviços conforme documento fiscal 003823 série 1 de emitido em 04/03/2021 19:27:00	22,15		
05/03	00000157	Compras	Fornecedores Diversos	Valor referente compra de mercadorias e / ou Materia Prima conforme documento fiscal 002549636 de ARMAZEM MATEUS S.A. - CD2 emitido em 05/03/2021 20:43:17	252,16		
05/03	00000158	Caixa	Venda de Produtos	Valor referente receita de vendas e / ou serviços conforme documento fiscal 003824 série 1 de emitido em 05/03/2021 13:07:00	23,15		
05/03	00000159	Caixa	Venda de Produtos	Valor referente receita de vendas e / ou serviços conforme documento fiscal 003825 série 1 de emitido em 05/03/2021 17:01:00	17,10		
05/03	00000160	Caixa	Venda de Produtos	Valor referente receita de vendas e / ou serviços conforme documento fiscal 003826 série 1 de emitido em 05/03/2021 18:47:00	10,75		
05/03	00000161	Caixa	Venda de Produtos	Valor referente receita de vendas e / ou serviços conforme documento fiscal 003827 série 1 de emitido em 05/03/2021 18:50:00	16,20		
06/03	00000162	Caixa	Venda de Produtos	Valor referente receita de vendas e / ou serviços conforme documento fiscal 003828 série 1 de emitido em 06/03/2021 10:22:00	23,00		
06/03	00000163	Caixa	Venda de Produtos	Valor referente receita de vendas e / ou serviços conforme documento fiscal 003829 série 1 de emitido em 06/03/2021 18:25:00	28,35		
06/03	00000164	Caixa	Venda de Produtos	Valor referente receita de vendas e / ou serviços conforme documento fiscal 003830 série 1 de emitido em 06/03/2021 18:28:00	26,45		
06/03	00000165	Caixa	Venda de Produtos	Valor referente receita de vendas e / ou serviços conforme documento fiscal 003831 série 1 de emitido em 06/03/2021 18:39:00	23,50		
08/03	00000166	Caixa	Venda de Produtos	Valor referente receita de vendas e / ou serviços conforme documento fiscal 003832 série 1 de emitido em 08/03/2021 13:56:00	10,45		
08/03	00000167	Caixa	Venda de Produtos	Valor referente receita de vendas e / ou serviços conforme documento fiscal 003833 série 1 de emitido em 08/03/2021 14:01:00	24,15		
08/03	00000168	Caixa	Venda de Produtos	Valor referente receita de vendas e / ou serviços conforme documento fiscal 003834 série 1 de emitido em 08/03/2021 19:19:00	17,30		
<b>SUBTOTAL LANÇAMENTOS :</b>					<b>169</b>	<b>SUBTOTAL :</b>	<b>96.991,21</b>

SUCESSO CONTABILIDADE / Mastermaq Softwares.

Handwritten signatures and initials at the bottom right of the page.

10/01/2022

DIARIO DO MÊS DE JANEIRO À DEZEMBRO DE 2021

Pág.: 0009

14:44:24

D S LIMA GENEROS ALIMENTICIOS  
 Rua R 41-COHAB ANIL IV , 09 - FORQUILHA , São Luís MA - CEP: 65060970  
 NIRE 21100969582



DIA	LANÇAMENTO	CONTA DEBITADA	CONTA CREDITADA	HISTÓRICO	VALOR LANÇAMENTO		
08/03	00000169	Caixa	Venda de Produtos	Valor referente receita de vendas e / ou serviços conforme documento fiscal 003835 série 1 de emitido em 08/03/2021 19:41:00	44,69		
08/03	00000170	Caixa	Venda de Produtos	Valor referente receita de vendas e / ou serviços conforme documento fiscal 003836 série 1 de emitido em 08/03/2021 19:47:00	45,95		
09/03	00000171	Compras	Fornecedores Diversos	Valor referente compra de mercadorias e / ou Materia Prima conforme documento fiscal 000188046 de BETANIA LACTEOS S/A. emitido em 09/03/2021 19:23:23	12,45		
09/03	00000172	Compras	Fornecedores Diversos	Valor referente compra de mercadorias e / ou Materia Prima conforme documento fiscal 000188047 de BETANIA LACTEOS S/A. emitido em 09/03/2021 19:23:24	10,79		
09/03	00000173	Compras	Fornecedores Diversos	Valor referente compra de mercadorias e / ou Materia Prima conforme documento fiscal 000188058 de BETANIA LACTEOS S/A. emitido em 09/03/2021 19:23:46	921,85		
09/03	00000174	Caixa	Venda de Produtos	Valor referente receita de vendas e / ou serviços conforme documento fiscal 003837 série 1 de emitido em 09/03/2021 18:25:00	46,85		
10/03	00000175	Caixa	Venda de Produtos	Valor referente receita de vendas e / ou serviços conforme documento fiscal 003838 série 1 de emitido em 10/03/2021 17:39:00	71,39		
10/03	00000176	Caixa	Venda de Produtos	Valor referente receita de vendas e / ou serviços conforme documento fiscal 003839 série 1 de emitido em 10/03/2021 19:43:00	12,95		
11/03	00000177	Compras	Fornecedores Diversos	Valor referente compra de mercadorias e / ou Materia Prima conforme documento fiscal 000488752 de CDA - COMPANHIA DE DISTRIBUICAO ARAGUAIA emitido em 11/03/2021 14:28:00	208,33		
11/03	00000178	Caixa	Venda de Produtos	Valor referente receita de vendas e / ou serviços conforme documento fiscal 003840 série 1 de emitido em 11/03/2021 19:17:00	20,50		
12/03	00000179	Caixa	Venda de Produtos	Valor referente receita de vendas e / ou serviços conforme documento fiscal 003841 série 1 de emitido em 12/03/2021 17:13:00	79,49		
12/03	00000180	Caixa	Venda de Produtos	Valor referente receita de vendas e / ou serviços conforme documento fiscal 003842 série 1 de emitido em 12/03/2021 19:19:00	52,39		
13/03	00000181	Caixa	Venda de Produtos	Valor referente receita de vendas e / ou serviços conforme documento fiscal 003843 série 1 de emitido em 13/03/2021 18:34:00	21,95		
14/03	00000182	Caixa	Venda de Produtos	Valor referente receita de vendas e / ou serviços conforme documento fiscal 003844 série 1 de emitido em 14/03/2021 09:51:00	27,14		
14/03	00000183	Caixa	Venda de Produtos	Valor referente receita de vendas e / ou serviços conforme documento fiscal 003845 série 1 de emitido em 14/03/2021 09:53:00	21,05		
14/03	00000184	Caixa	Venda de Produtos	Valor referente receita de vendas e / ou serviços conforme documento fiscal 003846 série 1 de emitido em 14/03/2021 10:50:00	25,99		
14/03	00000185	Caixa	Venda de Produtos	Valor referente receita de vendas e / ou serviços conforme documento fiscal 003847 série 1 de emitido em 14/03/2021 19:32:00	58,04		
15/03	00000186	Compras	Fornecedores Diversos	Valor referente compra de mercadorias e / ou Materia Prima conforme documento fiscal 000396605 de TRES CORACOES ALIMENTOS S.A. emitido em 12/03/2021 13:16:31	211,38		
15/03	00000187	Compras	Fornecedores Diversos	Valor referente compra de mercadorias e / ou Materia Prima conforme documento fiscal 002467214 de BASTO MESQUITA DIST. E LOGISTICA LTDA emitido em 15/03/2021 21:06:00	101,92		
15/03	00000188	Caixa	Venda de Produtos	Valor referente receita de vendas e / ou serviços conforme documento fiscal 003848 série 1 de emitido em 15/03/2021 16:30:00	20,45		
16/03	00000189	Caixa	Venda de Produtos	Valor referente receita de vendas e / ou serviços conforme documento fiscal 003849 série 1 de emitido em 16/03/2021 09:53:00	48,09		
16/03	00000190	Caixa	Venda de Produtos	Valor referente receita de vendas e / ou serviços conforme documento fiscal 003850 série 1 de emitido em 16/03/2021 17:52:00	10,50		
16/03	00000191	Caixa	Venda de Produtos	Valor referente receita de vendas e / ou serviços conforme documento fiscal 003851 série 1 de emitido em 16/03/2021 18:46:00	60,09		
16/03	00000192	Caixa	Venda de Produtos	Valor referente receita de vendas e / ou serviços conforme documento fiscal 003852 série 1 de emitido em 16/03/2021 19:31:00	12,40		
<b>SUBTOTAL LANÇAMENTOS :</b>					<b>193</b>	<b>SUBTOTAL :</b>	<b>99.132,00</b>

*Handwritten signatures and initials.*



10/01/2022

## DIARIO DO MÊS DE JANEIRO A DEZEMBRO DE 2021

Pág.: 0010

14:44:24

D S LIMA GENEROS ALIMENTICIOS  
 Rua R 41-COHAB ANIL IV , 09 - FORQUILHA , São Luís MA - CEP: 65060970  
 NIRE 21100969582



DIA	LANÇAMENTO	CONTA DEBITADA	CONTA CREDITADA	HISTÓRICO	VALOR LANÇAMENTO
16/03	00000193	Caixa	Venda de Produtos	Valor referente receita de vendas e / ou serviços conforme documento fiscal 003853 série 1 de emitido em 16/03/2021 19:48:00	38,85
17/03	00000194	Compras	Fornecedores Diversos	Valor referente compra de mercadorias e / ou Materia Prima conforme documento fiscal 000004002 de COOPERATIVA CENTRAL AURORA ALIMENTOS emitido em 16/03/2021 17:11:25	135,48
18/03	00000195	Compras	Fornecedores Diversos	Valor referente compra de mercadorias e / ou Materia Prima conforme documento fiscal 000781493 de PEIXOTO COM. IND. SERV. E TRANSPORTES S/A emitido em 18/03/2021	928,44
18/03	00000196	Compras	Fornecedores Diversos	Valor referente compra de mercadorias e / ou Materia Prima conforme documento fiscal 000468330 de BRF S.A. emitido em 18/03/2021 22:18:30	867,25
18/03	00000197	Caixa	Venda de Produtos	Valor referente receita de vendas e / ou serviços conforme documento fiscal 003854 série 1 de emitido em 18/03/2021 08:57:00	45,00
18/03	00000198	Caixa	Venda de Produtos	Valor referente receita de vendas e / ou serviços conforme documento fiscal 003855 série 1 de emitido em 18/03/2021 16:38:00	20,45
18/03	00000199	Caixa	Venda de Produtos	Valor referente receita de vendas e / ou serviços conforme documento fiscal 003856 série 1 de emitido em 18/03/2021 19:41:00	35,60
20/03	00000200	Caixa	Venda de Produtos	Valor referente receita de vendas e / ou serviços conforme documento fiscal 003858 série 1 de emitido em 20/03/2021 08:27:00	7,95
20/03	00000201	Caixa	Venda de Produtos	Valor referente receita de vendas e / ou serviços conforme documento fiscal 003859 série 1 de emitido em 20/03/2021 20:05:00	41,40
22/03	00000202	Compras	Fornecedores Diversos	Valor referente compra de mercadorias e / ou Materia Prima conforme documento fiscal 000010261 de TT DISTRIBUIDOR DE ALIMENTOS LTDA emitido em 20/03/2021	11,99
24/03	00000203	Compras	Fornecedores Diversos	Valor referente compra de mercadorias e / ou Materia Prima conforme documento fiscal 001453564 de JORGE BATISTA CIA LTDA emitido em 23/03/2021 15:08:00	130,20
25/03	00000204	Compras	Fornecedores Diversos	Valor referente compra de mercadorias e / ou Materia Prima conforme documento fiscal 000010868 de TT DISTRIBUIDOR DE ALIMENTOS LTDA emitido em 25/03/2021	11,99
25/03	00000205	Caixa	Venda de Produtos	Valor referente receita de vendas e / ou serviços conforme documento fiscal 003861 série 1 de emitido em 25/03/2021 17:37:00	70,90
25/03	00000206	Caixa	Venda de Produtos	Valor referente receita de vendas e / ou serviços conforme documento fiscal 003862 série 1 de emitido em 25/03/2021 17:38:00	5,75
26/03	00000207	Compras	Fornecedores Diversos	Valor referente compra de mercadorias e / ou Materia Prima conforme documento fiscal 002477925 de BASTO MESQUITA DIST. E LOGISTICA LTDA emitido em 26/03/2021 20:58:00	104,57
28/03	00000208	Caixa	Venda de Produtos	Valor referente receita de vendas e / ou serviços conforme documento fiscal 003863 série 1 de emitido em 28/03/2021 10:28:00	20,55
28/03	00000209	Caixa	Venda de Produtos	Valor referente receita de vendas e / ou serviços conforme documento fiscal 003864 série 1 de emitido em 28/03/2021 13:31:00	4,95
29/03	00000210	Compras	Fornecedores Diversos	Valor referente compra de mercadorias e / ou Materia Prima conforme documento fiscal 002051796 de MARTINS COM SERV DISTR SA emitido em 29/03/2021 09:08:05	393,14
29/03	00000211	Compras	Fornecedores Diversos	Valor referente compra de mercadorias e / ou Materia Prima conforme documento fiscal 002051797 de MARTINS COM SERV DISTR SA emitido em 29/03/2021 09:08:05	1.087,71
29/03	00000212	Compras	Fornecedores Diversos	Valor referente compra de mercadorias e / ou Materia Prima conforme documento fiscal 002478880 de BASTO MESQUITA DIST. E LOGISTICA LTDA emitido em 29/03/2021 19:33:00	106,87
29/03	00000213	Caixa	Venda de Produtos	Valor referente receita de vendas e / ou serviços conforme documento fiscal 003865 série 1 de emitido em 29/03/2021 08:49:00	17,50
29/03	00000214	Caixa	Venda de Produtos	Valor referente receita de vendas e / ou serviços conforme documento fiscal 003866 série 1 de emitido em 29/03/2021 19:01:00	1.125,45

SUBTOTAL LANÇAMENTOS : 215

SUBTOTAL :

104.327,34

SUCESSO CONTABILIDADE / Mastermaq Softwares.



10/01/2022

## DIÁRIO DO MÊS DE JANEIRO À DEZEMBRO DE 2021

Pág.: 0011

14:44:24

D S LIMA GENEROS ALIMENTICIOS  
Rua R 41-COHAB ANIL IV , 09 - FORQUILHA , São Luís MA - CEP: 65060970  
NIRE 21100969582

DIA	LANÇAMENTO	CONTA DEBITADA	CONTA CREDITADA	HISTÓRICO	VALOR LANÇAMENTO
29/03	00000215	Caixa	Venda de Produtos	Valor referente receita de vendas e / ou serviços conforme documento fiscal 003867 série 1 de emitido em 29/03/2021 20:13:00	22,20
30/03	00000216	Caixa	Venda de Produtos	Valor referente receita de vendas e / ou serviços conforme documento fiscal 003868 série 1 de emitido em 30/03/2021 16:34:00	5,85
30/03	00000217	Caixa	Venda de Produtos	Valor referente receita de vendas e / ou serviços conforme documento fiscal 003869 série 1 de emitido em 30/03/2021 19:23:00	1.025,55
30/03	00000218	Caixa	Venda de Produtos	Valor referente receita de vendas e / ou serviços conforme documento fiscal 003870 série 1 de emitido em 30/03/2021 19:30:00	574,10
30/03	00000219	Caixa	Venda de Produtos	Valor referente receita de vendas e / ou serviços conforme documento fiscal 003871 série 1 de emitido em 30/03/2021 19:46:00	1.552,75
31/03	00000220	Caixa	Venda de Produtos	Valor referente receita de vendas e / ou serviços conforme documento fiscal 003874 série 1 de emitido em 31/03/2021 19:18:00	1.717,50
31/03	00000221	Caixa	Venda de Produtos	Valor referente receita de vendas e / ou serviços conforme documento fiscal 003875 série 1 de emitido em 31/03/2021 19:21:00	1.583,00
31/03	00000222	Caixa	Venda de Produtos	Valor referente receita de vendas e / ou serviços conforme documento fiscal 003876 série 1 de emitido em 31/03/2021 19:57:00	546,00
06/04	00000223	Caixa	Venda de Produtos	Valor referente receita de vendas e / ou serviços conforme documento fiscal 003877 série 1 de emitido em 06/04/2021 18:56:00	43,40
06/04	00000224	Caixa	Venda de Produtos	Valor referente receita de vendas e / ou serviços conforme documento fiscal 003878 série 1 de emitido em 06/04/2021 19:38:00	29,00
07/04	00000225	Caixa	Venda de Produtos	Valor referente receita de vendas e / ou serviços conforme documento fiscal 003879 série 1 de emitido em 07/04/2021 09:08:00	36,80
08/04	00000226	Caixa	Venda de Produtos	Valor referente receita de vendas e / ou serviços conforme documento fiscal 003880 série 1 de emitido em 08/04/2021 06:33:00	19,79
08/04	00000227	Caixa	Venda de Produtos	Valor referente receita de vendas e / ou serviços conforme documento fiscal 003881 série 1 de emitido em 08/04/2021 13:11:00	15,60
08/04	00000228	Caixa	Venda de Produtos	Valor referente receita de vendas e / ou serviços conforme documento fiscal 003882 série 1 de emitido em 08/04/2021 14:03:00	7,50
09/04	00000229	Caixa	Venda de Produtos	Valor referente receita de vendas e / ou serviços conforme documento fiscal 003884 série 1 de emitido em 09/04/2021 08:15:00	7,80
09/04	00000230	Caixa	Venda de Produtos	Valor referente receita de vendas e / ou serviços conforme documento fiscal 003885 série 1 de emitido em 09/04/2021 09:30:00	42,46
10/04	00000231	Caixa	Venda de Produtos	Valor referente receita de vendas e / ou serviços conforme documento fiscal 003886 série 1 de emitido em 10/04/2021 18:42:00	76,20
13/04	00000232	Caixa	Venda de Produtos	Valor referente receita de vendas e / ou serviços conforme documento fiscal 003887 série 1 de emitido em 13/04/2021 08:43:00	3,50
13/04	00000233	Caixa	Venda de Produtos	Valor referente receita de vendas e / ou serviços conforme documento fiscal 003888 série 1 de emitido em 13/04/2021 08:52:00	9,75
14/04	00000234	Caixa	Venda de Produtos	Valor referente receita de vendas e / ou serviços conforme documento fiscal 003889 série 1 de emitido em 14/04/2021 20:03:00	121,85
16/04	00000235	Compras	Fornecedores Diversos	Valor referente compra de mercadorias e / ou Materia Prima conforme documento fiscal 001469407 de JORGE BATISTA CIA LTDA emitido em 15/04/2021 16:13:00	3.033,10
16/04	00000236	Compras	Fornecedores Diversos	Valor referente compra de mercadorias e / ou Materia Prima conforme documento fiscal 001469408 de JORGE BATISTA CIA LTDA emitido em 15/04/2021 16:13:00	133,17
16/04	00000237	Compras	Fornecedores Diversos	Valor referente compra de mercadorias e / ou Materia Prima conforme documento fiscal 000605917 de DIBISCO DIST PROD ALIMENTICIOS LTDA emitido em 16/04/2021 18:14:00	407,07
16/04	00000238	Compras	Fornecedores Diversos	Valor referente compra de mercadorias e / ou Materia Prima conforme documento fiscal 002495103 de BASTO MESQUITA DIST. E LOGISTICA LTDA emitido em 16/04/2021 18:53:00	61,12
<b>SUBTOTAL LANÇAMENTOS :</b>		<b>239</b>	<b>SUBTOTAL :</b>	<b>115.422,70</b>	

SUCESSO CONTABILIDADE / Mastermaq Softwares.





10/01/2022

## DIARIO DO MÊS DE JANEIRO À DEZEMBRO DE 2021

Pág.: 0012

14:44:24

D S LIMA GENEROS ALIMENTICIOS  
 Rua R 41-COHAB ANIL IV , 09 - FORQUILHA , São Luís MA - CEP: 65060970  
 NIRE 21100969582

DIA	LANÇAMENTO	CONTA DEBITADA	CONTA CREDITADA	HISTÓRICO	VALOR LANÇAMENTO		
16/04	00000239	Caixa	Venda de Produtos	Valor referente receita de vendas e / ou serviços conforme documento fiscal 003890 série 1 de emitido em 16/04/2021 19:25:00	42,50		
16/04	00000240	Caixa	Venda de Produtos	Valor referente receita de vendas e / ou serviços conforme documento fiscal 003891 série 1 de emitido em 16/04/2021 20:05:00	49,24		
18/04	00000241	Caixa	Venda de Produtos	Valor referente receita de vendas e / ou serviços conforme documento fiscal 003892 série 1 de emitido em 18/04/2021 12:57:00	56,49		
18/04	00000242	Caixa	Venda de Produtos	Valor referente receita de vendas e / ou serviços conforme documento fiscal 003893 série 1 de emitido em 18/04/2021 14:46:00	3,95		
18/04	00000243	Caixa	Venda de Produtos	Valor referente receita de vendas e / ou serviços conforme documento fiscal 003894 série 1 de emitido em 18/04/2021 19:34:00	24,75		
19/04	00000244	Compras	Fornecedores Diversos	Valor referente compra de mercadorias e / ou Materia Prima conforme documento fiscal 000190141 de BETANIA LACTEOS S/A. emitido em 19/04/2021 18:10:36	131,60		
19/04	00000245	Caixa	Venda de Produtos	Valor referente receita de vendas e / ou serviços conforme documento fiscal 003895 série 1 de emitido em 19/04/2021 19:12:00	20,00		
20/04	00000246	Compras	Fornecedores Diversos	Valor referente compra de mercadorias e / ou Materia Prima conforme documento fiscal 000472565 de BRF S.A. emitido em 20/04/2021 01:00:03	112,73		
22/04	00000247	Compras	Fornecedores Diversos	Valor referente compra de mercadorias e / ou Materia Prima conforme documento fiscal 000004732 de COOPERATIVA CENTRAL AURORA ALIMENTOS emitido em 20/04/2021 17:42:43	167,90		
23/04	00000248	Compras	Fornecedores Diversos	Valor referente compra de mercadorias e / ou Materia Prima conforme documento fiscal 000491644 de CDA - COMPANHIA DE DISTRIBUICAO ARAGUAIA emitido em 23/04/2021 13:04:00	236,30		
23/04	00000249	Compras	Fornecedores Diversos	Valor referente compra de mercadorias e / ou Materia Prima conforme documento fiscal 001474811 de JORGE BATISTA CIA LTDA emitido em 22/04/2021 15:11:00	2.532,41		
24/04	00000250	Caixa	Venda de Produtos	Valor referente receita de vendas e / ou serviços conforme documento fiscal 003898 série 1 de emitido em 24/04/2021 19:36:00	86,65		
26/04	00000251	Compras	Fornecedores Diversos	Valor referente compra de mercadorias e / ou Materia Prima conforme documento fiscal 001575358 de Nestle Brasil Ltda emitido em 26/04/2021 03:32:41	113,15		
26/04	00000252	Caixa	Venda de Produtos	Valor referente receita de vendas e / ou serviços conforme documento fiscal 003899 série 1 de emitido em 26/04/2021 08:28:00	11,70		
26/04	00000253	Caixa	Venda de Produtos	Valor referente receita de vendas e / ou serviços conforme documento fiscal 003900 série 1 de emitido em 26/04/2021 18:30:00	46,50		
27/04	00000254	Caixa	Venda de Produtos	Valor referente receita de vendas e / ou serviços conforme documento fiscal 003901 série 1 de emitido em 27/04/2021 11:15:00	8,85		
27/04	00000255	Caixa	Venda de Produtos	Valor referente receita de vendas e / ou serviços conforme documento fiscal 003902 série 1 de emitido em 27/04/2021 19:44:00	62,51		
29/04	00000256	Caixa	Venda de Produtos	Valor referente receita de vendas e / ou serviços conforme documento fiscal 003903 série 1 de emitido em 29/04/2021 07:40:00	18,65		
29/04	00000257	Caixa	Venda de Produtos	Valor referente receita de vendas e / ou serviços conforme documento fiscal 003904 série 1 de emitido em 29/04/2021 11:08:00	44,40		
29/04	00000258	Caixa	Venda de Produtos	Valor referente receita de vendas e / ou serviços conforme documento fiscal 003905 série 1 de emitido em 29/04/2021 19:05:00	129,55		
30/04	00000259	Compras	Fornecedores Diversos	Valor referente compra de mercadorias e / ou Materia Prima conforme documento fiscal 000015487 de TT DISTRIBUIDOR DE ALIMENTOS LTDA emitido em 30/04/2021	159,30		
30/04	00000260	Compras	Fornecedores Diversos	Valor referente compra de mercadorias e / ou Materia Prima conforme documento fiscal 000015488 de TT DISTRIBUIDOR DE ALIMENTOS LTDA emitido em 30/04/2021	4,39		
30/04	00000261	Compras	Fornecedores Diversos	Valor referente compra de mercadorias e / ou Materia Prima conforme documento fiscal 000000040 de INVESTSUN TECNOLOGIA LTDA emitido em 30/04/2021 10:49:43	70.000,00		
<b>SUBTOTAL LANÇAMENTOS :</b>					<b>262</b>	<b>SUBTOTAL :</b>	<b>189.774,32</b>

*[Handwritten signature]*

*[Handwritten mark]*

10/01/2022

## DIÁRIO DO MÊS DE JANEIRO À DEZEMBRO DE 2021

Páa.: 0013

14:44:24

D S LIMA GENEROS ALIMENTICIOS  
 Rua R 41-COHAB ANIL IV , 09 - FORQUILHA , São Luís MA - CEP: 65060970  
 NIRE 21100969582



DIA	LANÇAMENTO	CONTA DEBITADA	CONTA CREDITADA	HISTÓRICO	VALOR LANÇAMENTO
30/04	00000262	Caixa	Venda de Produtos	Valor referente receita de vendas e / ou serviços conforme documento fiscal 003906 série 1 de emitido em 30/04/2021 14:53:00	330,60
30/04	00000263	Caixa	Venda de Produtos	Valor referente receita de vendas e / ou serviços conforme documento fiscal 003907 série 1 de emitido em 30/04/2021 14:57:00	1.209,15
30/04	00000264	Caixa	Venda de Produtos	Valor referente receita de vendas e / ou serviços conforme documento fiscal 003908 série 1 de emitido em 30/04/2021 15:12:00	1.174,80
30/04	00000265	Caixa	Venda de Produtos	Valor referente receita de vendas e / ou serviços conforme documento fiscal 003909 série 1 de emitido em 30/04/2021 19:12:00	1.606,18
30/04	00000266	Caixa	Venda de Produtos	Valor referente receita de vendas e / ou serviços conforme documento fiscal 003910 série 1 de emitido em 30/04/2021 19:19:00	1.546,20
30/04	00000267	Caixa	Venda de Produtos	Valor referente receita de vendas e / ou serviços conforme documento fiscal 003911 série 1 de emitido em 30/04/2021 19:25:00	1.593,86
04/05	00000268	Compras	Fornecedores Diversos	Valor referente compra de mercadorias e / ou Materia Prima conforme documento fiscal 000190898 de BETANIA LACTEOS S/A. emitido em 04/05/2021 18:16:46	160,83
05/05	00000269	Caixa	Venda de Produtos	Valor referente receita de vendas e / ou serviços conforme documento fiscal 003913 série 1 de emitido em 05/05/2021 09:21:00	77,87
06/05	00000270	Caixa	Venda de Produtos	Valor referente receita de vendas e / ou serviços conforme documento fiscal 003914 série 1 de emitido em 06/05/2021 16:26:00	8,75
06/05	00000271	Caixa	Venda de Produtos	Valor referente receita de vendas e / ou serviços conforme documento fiscal 003915 série 1 de emitido em 06/05/2021 18:49:00	33,18
07/05	00000272	Compras	Fornecedores Diversos	Valor referente compra de mercadorias e / ou Materia Prima conforme documento fiscal 002513914 de BASTO MESQUITA DIST. E LOGISTICA LTDA emitido em 07/05/2021 18:57:00	113,70
07/05	00000273	Compras	Fornecedores Diversos	Valor referente compra de mercadorias e / ou Materia Prima conforme documento fiscal 002513933 de BASTO MESQUITA DIST. E LOGISTICA LTDA emitido em 07/05/2021 18:59:00	57,48
10/05	00000274	Compras	Fornecedores Diversos	Valor referente compra de mercadorias e / ou Materia Prima conforme documento fiscal 001582595 de Nestle Brasil Ltda emitido em 10/05/2021 00:46:50	367,84
10/05	00000275	Caixa	Venda de Produtos	Valor referente receita de vendas e / ou serviços conforme documento fiscal 003916 série 1 de emitido em 10/05/2021 18:28:00	9,20
10/05	00000276	Caixa	Venda de Produtos	Valor referente receita de vendas e / ou serviços conforme documento fiscal 003917 série 1 de emitido em 10/05/2021 20:15:00	51,01
11/05	00000277	Compras	Fornecedores Diversos	Valor referente compra de mercadorias e / ou Materia Prima conforme documento fiscal 002516479 de BASTO MESQUITA DIST. E LOGISTICA LTDA emitido em 11/05/2021 20:27:00	111,47
13/05	00000278	Compras	Fornecedores Diversos	Valor referente compra de mercadorias e / ou Materia Prima conforme documento fiscal 000492928 de CDA - COMPANHIA DE DISTRIBUICAO ARAGUAIA emitido em 13/05/2021 19:23:00	232,30
13/05	00000279	Compras	Fornecedores Diversos	Valor referente compra de mercadorias e / ou Materia Prima conforme documento fiscal 000475752 de BRF S.A. emitido em 13/05/2021 20:24:08	467,58
13/05	00000280	Compras	Fornecedores Diversos	Valor referente compra de mercadorias e / ou Materia Prima conforme documento fiscal 000953282 de EMPRESA BRASILEIRA DE DISTRIBUICAO LTDA emitido em 12/05/2021 23:02:00	138,60
13/05	00000281	Compras	Fornecedores Diversos	Valor referente compra de mercadorias e / ou Materia Prima conforme documento fiscal 000953283 de EMPRESA BRASILEIRA DE DISTRIBUICAO LTDA emitido em 12/05/2021 23:02:00	162,28
14/05	00000282	Caixa	Venda de Produtos	Valor referente receita de vendas e / ou serviços conforme documento fiscal 003918 série 1 de emitido em 14/05/2021 17:11:00	74,80
14/05	00000283	Caixa	Venda de Produtos	Valor referente receita de vendas e / ou serviços conforme documento fiscal 003919 série 1 de emitido em 14/05/2021 19:24:00	37,40
<b>SUBTOTAL LANÇAMENTOS :</b>		<b>284</b>	<b>SUBTOTAL :</b>		<b>199.024,00</b>

SUCESSO CONTABILIDADE / Mastermaq Softwares.

10/01/2022

## DIÁRIO DO MÊS DE JANEIRO À DEZEMBRO DE 2021

Pág.: 0014

14:44:24

D S LIMA GENEROS ALIMENTICIOS  
 Rua R 41-COHAB ANIL IV , 09 - FORQUILHA , São Luís MA - CEP: 65060970  
 NIRE 21100969582



DIA	LANÇAMENTO	CONTA DEBITADA	CONTA CREDITADA	HISTÓRICO	VALOR LANÇAMENTO
14/05	00000284	Caixa	Venda de Produtos	Valor referente receita de vendas e / ou serviços conforme documento fiscal 003920 série 1 de emitido em 14/05/2021 20:24:00	15,20
15/05	00000285	Caixa	Venda de Produtos	Valor referente receita de vendas e / ou serviços conforme documento fiscal 003922 série 1 de emitido em 15/05/2021 10:47:00	25,47
16/05	00000286	Caixa	Venda de Produtos	Valor referente receita de vendas e / ou serviços conforme documento fiscal 003923 série 1 de emitido em 16/05/2021 08:07:00	11,50
16/05	00000287	Caixa	Venda de Produtos	Valor referente receita de vendas e / ou serviços conforme documento fiscal 003924 série 1 de emitido em 16/05/2021 16:24:00	100,00
16/05	00000288	Caixa	Venda de Produtos	Valor referente receita de vendas e / ou serviços conforme documento fiscal 003925 série 1 de emitido em 16/05/2021 17:02:00	45,75
17/05	00000289	Compras	Fornecedores Diversos	Valor referente compra de mercadorias e / ou Materia Prima conforme documento fiscal 001586770 de Nestle Brasil Ltda emitido em 17/05/2021 00:39:44	159,45
17/05	00000290	Compras	Fornecedores Diversos	Valor referente compra de mercadorias e / ou Materia Prima conforme documento fiscal 002091690 de MARTINS COM SERV DISTR SA emitido em 17/05/2021 12:35:42	2.303,00
17/05	00000291	Compras	Fornecedores Diversos	Valor referente compra de mercadorias e / ou Materia Prima conforme documento fiscal 002091691 de MARTINS COM SERV DISTR SA emitido em 17/05/2021 12:35:42	493,28
17/05	00000292	Caixa	Venda de Produtos	Valor referente receita de vendas e / ou serviços conforme documento fiscal 003926 série 1 de emitido em 17/05/2021 19:08:00	83,75
17/05	00000293	Caixa	Venda de Produtos	Valor referente receita de vendas e / ou serviços conforme documento fiscal 003927 série 1 de emitido em 17/05/2021 19:08:00	8,85
18/05	00000294	Compras	Fornecedores Diversos	Valor referente compra de mercadorias e / ou Materia Prima conforme documento fiscal 000476324 de BRF S.A. emitido em 18/05/2021 01:16:30	356,18
18/05	00000295	Caixa	Venda de Produtos	Valor referente receita de vendas e / ou serviços conforme documento fiscal 003928 série 1 de emitido em 18/05/2021 18:58:00	29,00
18/05	00000296	Caixa	Venda de Produtos	Valor referente receita de vendas e / ou serviços conforme documento fiscal 003929 série 1 de emitido em 18/05/2021 19:51:00	19,60
19/05	00000297	Compras	Fornecedores Diversos	Valor referente compra de mercadorias e / ou Materia Prima conforme documento fiscal 000005349 de COOPERATIVA CENTRAL AURORA ALIMENTOS emitido em 18/05/2021 17:03:41	128,85
19/05	00000298	Caixa	Venda de Produtos	Valor referente receita de vendas e / ou serviços conforme documento fiscal 003930 série 1 de emitido em 19/05/2021 17:31:00	22,95
19/05	00000299	Caixa	Venda de Produtos	Valor referente receita de vendas e / ou serviços conforme documento fiscal 003931 série 1 de emitido em 19/05/2021 19:25:00	30,20
19/05	00000300	Caixa	Venda de Produtos	Valor referente receita de vendas e / ou serviços conforme documento fiscal 003932 série 1 de emitido em 19/05/2021 19:43:00	23,00
19/05	00000301	Caixa	Venda de Produtos	Valor referente receita de vendas e / ou serviços conforme documento fiscal 003933 série 1 de emitido em 19/05/2021 19:57:00	37,75
20/05	00000302	Caixa	Venda de Produtos	Valor referente receita de vendas e / ou serviços conforme documento fiscal 003934 série 1 de emitido em 20/05/2021 08:47:00	29,55
20/05	00000303	Caixa	Venda de Produtos	Valor referente receita de vendas e / ou serviços conforme documento fiscal 003935 série 1 de emitido em 20/05/2021 09:04:00	14,90
20/05	00000304	Caixa	Venda de Produtos	Valor referente receita de vendas e / ou serviços conforme documento fiscal 003936 série 1 de emitido em 20/05/2021 16:21:00	19,75
20/05	00000305	Caixa	Venda de Produtos	Valor referente receita de vendas e / ou serviços conforme documento fiscal 003937 série 1 de emitido em 20/05/2021 16:22:00	3,50
20/05	00000306	Caixa	Venda de Produtos	Valor referente receita de vendas e / ou serviços conforme documento fiscal 003938 série 1 de emitido em 20/05/2021 17:57:00	31,20
20/05	00000307	Caixa	Venda de Produtos	Valor referente receita de vendas e / ou serviços conforme documento fiscal 003939 série 1 de emitido em 20/05/2021 19:20:00	37,10

SUBTOTAL LANÇAMENTOS : 308

SUBTOTAL :

203.072,58

SUCESSO CONTABILIDADE / Mastermaq Softwares.

10/01/2022

## DIÁRIO DO MÊS DE JANEIRO À DEZEMBRO DE 2021

Páa.: 0015

14:44:24

D S LIMA GENEROS ALIMENTICIOS  
 Rua R 41-COHAB ANIL IV , 09 - FORQUILHA , São Luís MA - CEP: 65060970  
 NIRE 21100969582



DIA	LANÇAMENTO	CONTA DEBITADA	CONTA CREDITADA	HISTÓRICO	VALOR LANÇAMENTO
21/05	00000308	Caixa	Venda de Produtos	Valor referente receita de vendas e / ou serviços conforme documento fiscal 003940 série 1 de emitido em 21/05/2021 17:07:00	34,00
21/05	00000309	Caixa	Venda de Produtos	Valor referente receita de vendas e / ou serviços conforme documento fiscal 003941 série 1 de emitido em 21/05/2021 18:09:00	39,15
21/05	00000310	Caixa	Venda de Produtos	Valor referente receita de vendas e / ou serviços conforme documento fiscal 003942 série 1 de emitido em 21/05/2021 19:58:00	40,65
22/05	00000311	Caixa	Venda de Produtos	Valor referente receita de vendas e / ou serviços conforme documento fiscal 003943 série 1 de emitido em 22/05/2021 08:50:00	63,85
22/05	00000312	Caixa	Venda de Produtos	Valor referente receita de vendas e / ou serviços conforme documento fiscal 003944 série 1 de emitido em 22/05/2021 09:17:00	33,50
22/05	00000313	Caixa	Venda de Produtos	Valor referente receita de vendas e / ou serviços conforme documento fiscal 003945 série 1 de emitido em 22/05/2021 16:28:00	22,70
22/05	00000314	Caixa	Venda de Produtos	Valor referente receita de vendas e / ou serviços conforme documento fiscal 003946 série 1 de emitido em 22/05/2021 16:57:00	22,20
23/05	00000315	Compras	Fornecedores Diversos	Valor referente compra de mercadorias e / ou Materia Prima conforme documento fiscal 001590938 de Nestle Brasil Ltda emitido em 23/05/2021 23:38:19	161,46
23/05	00000316	Compras	Fornecedores Diversos	Valor referente compra de mercadorias e / ou Materia Prima conforme documento fiscal 001590939 de Nestle Brasil Ltda emitido em 23/05/2021 23:38:19	146,38
24/05	00000317	Caixa	Venda de Produtos	Valor referente receita de vendas e / ou serviços conforme documento fiscal 003947 série 1 de emitido em 24/05/2021 11:10:00	45,75
25/05	00000318	Caixa	Venda de Produtos	Valor referente receita de vendas e / ou serviços conforme documento fiscal 003948 série 1 de emitido em 25/05/2021 20:29:00	39,00
26/05	00000319	Caixa	Venda de Produtos	Valor referente receita de vendas e / ou serviços conforme documento fiscal 003949 série 1 de emitido em 26/05/2021 19:22:00	57,30
26/05	00000320	Caixa	Venda de Produtos	Valor referente receita de vendas e / ou serviços conforme documento fiscal 003950 série 1 de emitido em 26/05/2021 20:04:00	9,95
27/05	00000321	Caixa	Venda de Produtos	Valor referente receita de vendas e / ou serviços conforme documento fiscal 003951 série 1 de emitido em 27/05/2021 15:52:00	34,10
27/05	00000322	Caixa	Venda de Produtos	Valor referente receita de vendas e / ou serviços conforme documento fiscal 003952 série 1 de emitido em 27/05/2021 17:28:00	40,60
27/05	00000323	Caixa	Venda de Produtos	Valor referente receita de vendas e / ou serviços conforme documento fiscal 003953 série 1 de emitido em 27/05/2021 19:19:00	54,20
29/05	00000324	Caixa	Venda de Produtos	Valor referente receita de vendas e / ou serviços conforme documento fiscal 003954 série 1 de emitido em 29/05/2021 17:24:00	16,93
29/05	00000325	Caixa	Venda de Produtos	Valor referente receita de vendas e / ou serviços conforme documento fiscal 003955 série 1 de emitido em 29/05/2021 20:01:00	712,45
29/05	00000326	Caixa	Venda de Produtos	Valor referente receita de vendas e / ou serviços conforme documento fiscal 003956 série 1 de emitido em 29/05/2021 20:07:00	895,20
30/05	00000327	Caixa	Venda de Produtos	Valor referente receita de vendas e / ou serviços conforme documento fiscal 003957 série 1 de emitido em 30/05/2021 09:07:00	79,75
30/05	00000328	Caixa	Venda de Produtos	Valor referente receita de vendas e / ou serviços conforme documento fiscal 003958 série 1 de emitido em 30/05/2021 09:12:00	6,70
31/05	00000329	Compras	Fornecedores Diversos	Valor referente compra de mercadorias e / ou Materia Prima conforme documento fiscal 001895044 de ARMAZEM MATEUS S.A. emitido em 31/05/2021 16:24:50	249,48
31/05	00000330	Caixa	Venda de Produtos	Valor referente receita de vendas e / ou serviços conforme documento fiscal 003959 série 1 de emitido em 31/05/2021 12:02:00	26,50
31/05	00000331	Caixa	Venda de Produtos	Valor referente receita de vendas e / ou serviços conforme documento fiscal 003960 série 1 de emitido em 31/05/2021 16:44:00	1.153,15
31/05	00000332	Caixa	Venda de Produtos	Valor referente receita de vendas e / ou serviços conforme documento fiscal 003961 série 1 de emitido em 31/05/2021 16:56:00	1.622,40

SUBTOTAL LANÇAMENTOS : 333

SUBTOTAL :

210.572,18

SUCESSO CONTABILIDADE / Mastermaq Softwares.

10/01/2022

## DIARIO DO MÊS DE JANEIRO A DEZEMBRO DE 2021

Páa.: 0016

14:44:24

D S LIMA GENEROS ALIMENTICIOS  
 Rua R 41-COHAB ANIL IV , 09 - FORQUILHA , São Luís MA - CEP: 65060970  
 NIRE 21100969582



DIA	LANÇAMENTO	CONTA DEBITADA	CONTA CREDITADA	HISTÓRICO	VALOR LANÇAMENTO	
31/05	00000333	Caixa	Venda de Produtos	Valor referente receita de vendas e / ou serviços conforme documento fiscal 003962 série 1 de emitido em 31/05/2021 17:10:00	1.926,25	
31/05	00000334	Caixa	Venda de Produtos	Valor referente receita de vendas e / ou serviços conforme documento fiscal 003963 série 1 de emitido em 31/05/2021 17:40:00	16,75	
31/05	00000335	Caixa	Venda de Produtos	Valor referente receita de vendas e / ou serviços conforme documento fiscal 003964 série 1 de emitido em 31/05/2021 20:01:00	272,00	
01/06	00000336	Compras	Fornecedores Diversos	Valor referente compra de mercadorias e / ou Materia Prima conforme documento fiscal 000192648 de BETANIA LACTEOS S/A. emitido em 01/06/2021 18:30:46	20,67	
01/06	00000337	Compras	Fornecedores Diversos	Valor referente compra de mercadorias e / ou Materia Prima conforme documento fiscal 000192666 de BETANIA LACTEOS S/A. emitido em 01/06/2021 18:31:12	215,59	
01/06	00000338	Caixa	Venda de Produtos	Valor referente receita de vendas e / ou serviços conforme documento fiscal 003965 série 1 de emitido em 01/06/2021 15:06:00	30,95	
01/06	00000339	Caixa	Venda de Produtos	Valor referente receita de vendas e / ou serviços conforme documento fiscal 003966 série 1 de emitido em 01/06/2021 19:43:00	48,75	
02/06	00000340	Compras	Fornecedores Diversos	Valor referente compra de mercadorias e / ou Materia Prima conforme documento fiscal 000409818 de TRES CORACOES ALIMENTOS S.A. emitido em 01/06/2021 14:19:20	572,17	
02/06	00000341	Caixa	Venda de Produtos	Valor referente receita de vendas e / ou serviços conforme documento fiscal 003967 série 1 de emitido em 02/06/2021 19:26:00	14,40	
03/06	00000342	Compras	Fornecedores Diversos	Valor referente compra de mercadorias e / ou Materia Prima conforme documento fiscal 000478953 de BRF S.A. emitido em 03/06/2021 21:40:35	254,84	
03/06	00000343	Caixa	Venda de Produtos	Valor referente receita de vendas e / ou serviços conforme documento fiscal 003968 série 1 de emitido em 03/06/2021 07:51:00	16,45	
03/06	00000344	Caixa	Venda de Produtos	Valor referente receita de vendas e / ou serviços conforme documento fiscal 003969 série 1 de emitido em 03/06/2021 18:23:00	31,50	
05/06	00000345	Compras	Fornecedores Diversos	Valor referente compra de mercadorias e / ou Materia Prima conforme documento fiscal 001507375 de JORGE BATISTA CIA LTDA emitido em 04/06/2021 18:22:00	41,94	
05/06	00000346	Compras	Fornecedores Diversos	Valor referente compra de mercadorias e / ou Materia Prima conforme documento fiscal 001507374 de JORGE BATISTA CIA LTDA emitido em 04/06/2021 18:22:00	3.608,99	
05/06	00000347	Caixa	Venda de Produtos	Valor referente receita de vendas e / ou serviços conforme documento fiscal 003970 série 1 de emitido em 05/06/2021 10:21:00	36,70	
06/06	00000348	Compras	Fornecedores Diversos	Valor referente compra de mercadorias e / ou Materia Prima conforme documento fiscal 000479142 de BRF S.A. emitido em 06/06/2021 21:54:29	144,18	
08/06	00000349	Caixa	Venda de Produtos	Valor referente receita de vendas e / ou serviços conforme documento fiscal 003971 série 1 de emitido em 08/06/2021 16:06:00	32,45	
09/06	00000350	Caixa	Venda de Produtos	Valor referente receita de vendas e / ou serviços conforme documento fiscal 003972 série 1 de emitido em 09/06/2021 15:14:00	119,40	
09/06	00000351	Caixa	Venda de Produtos	Valor referente receita de vendas e / ou serviços conforme documento fiscal 003973 série 1 de emitido em 09/06/2021 16:08:00	19,00	
09/06	00000352	Caixa	Venda de Produtos	Valor referente receita de vendas e / ou serviços conforme documento fiscal 003974 série 1 de emitido em 09/06/2021 16:09:00	19,00	
09/06	00000353	Caixa	Venda de Produtos	Valor referente receita de vendas e / ou serviços conforme documento fiscal 003975 série 1 de emitido em 09/06/2021 18:50:00	59,55	
10/06	00000354	Caixa	Venda de Produtos	Valor referente receita de vendas e / ou serviços conforme documento fiscal 003976 série 1 de emitido em 10/06/2021 19:12:00	73,95	
10/06	00000355	Caixa	Venda de Produtos	Valor referente receita de vendas e / ou serviços conforme documento fiscal 003977 série 1 de emitido em 10/06/2021 19:17:00	26,76	
11/06	00000356	Caixa	Venda de Produtos	Valor referente receita de vendas e / ou serviços conforme documento fiscal 003978 série 1 de emitido em 11/06/2021 20:22:00	80,50	
<b>SUBTOTAL LANÇAMENTOS :</b>				<b>357</b>	<b>SUBTOTAL :</b>	<b>216.361,02</b>

10/01/2022

## DIÁRIO DO MÊS DE JANEIRO À DEZEMBRO DE 2021

Páa.: 0017

14:44:24

D S LIMA GENEROS ALIMENTICIOS  
 Rua R 41-COHAB ANIL IV , 09 - FORQUILHA , São Luís MA - CEP: 65060970  
 NIRE 21100969582



DIA	LANÇAMENTO	CONTA DEBITADA	CONTA CREDITADA	HISTÓRICO	VALOR LANÇAMENTO
13/06	00000357	Caixa	Venda de Produtos	Valor referente receita de vendas e / ou serviços conforme documento fiscal 003979 série 1 de emitido em 13/06/2021 19:03:00	32,35
14/06	00000358	Compras	Fornecedores Diversos	Valor referente compra de mercadorias e / ou Materia Prima conforme documento fiscal 001602858 de Nestle Brasil Ltda emitido em 14/06/2021 01:24:02	245,53
14/06	00000359	Compras	Fornecedores Diversos	Valor referente compra de mercadorias e / ou Materia Prima conforme documento fiscal 001602860 de Nestle Brasil Ltda emitido em 14/06/2021 01:24:03	396,19
14/06	00000360	Caixa	Venda de Produtos	Valor referente receita de vendas e / ou serviços conforme documento fiscal 003980 série 1 de emitido em 14/06/2021 10:01:00	33,75
15/06	00000361	Compras	Fornecedores Diversos	Valor referente compra de mercadorias e / ou Materia Prima conforme documento fiscal 001603162 de Nestle Brasil Ltda emitido em 15/06/2021 00:17:56	34,30
15/06	00000362	Compras	Fornecedores Diversos	Valor referente compra de mercadorias e / ou Materia Prima conforme documento fiscal 000193750 de BETANIA LACTEOS S/A. emitido em 15/06/2021 20:06:53	9,30
15/06	00000363	Compras	Fornecedores Diversos	Valor referente compra de mercadorias e / ou Materia Prima conforme documento fiscal 000193762 de BETANIA LACTEOS S/A. emitido em 15/06/2021 20:06:56	297,55
15/06	00000364	Caixa	Venda de Produtos	Valor referente receita de vendas e / ou serviços conforme documento fiscal 003981 série 1 de emitido em 15/06/2021 20:01:00	41,95
16/06	00000365	Compras	Fornecedores Diversos	Valor referente compra de mercadorias e / ou Materia Prima conforme documento fiscal 000412016 de TRES CORACOES ALIMENTOS S.A. emitido em 15/06/2021 14:13:34	719,47
16/06	00000366	Compras	Fornecedores Diversos	Valor referente compra de mercadorias e / ou Materia Prima conforme documento fiscal 001515940 de JORGE BATISTA CIA LTDA emitido em 15/06/2021 16:09:00	1.229,75
17/06	00000367	Caixa	Venda de Produtos	Valor referente receita de vendas e / ou serviços conforme documento fiscal 003982 série 1 de emitido em 17/06/2021 20:04:00	51,35
18/06	00000368	Compras	Fornecedores Diversos	Valor referente compra de mercadorias e / ou Materia Prima conforme documento fiscal 002551861 de BASTO MESQUITA DIST. E LOGISTICA LTDA emitido em 18/06/2021 20:09:00	2,36
18/06	00000369	Compras	Fornecedores Diversos	Valor referente compra de mercadorias e / ou Materia Prima conforme documento fiscal 002551862 de BASTO MESQUITA DIST. E LOGISTICA LTDA emitido em 18/06/2021 20:09:00	143,92
18/06	00000370	Caixa	Venda de Produtos	Valor referente receita de vendas e / ou serviços conforme documento fiscal 003983 série 1 de emitido em 18/06/2021 10:54:00	84,80
18/06	00000371	Caixa	Venda de Produtos	Valor referente receita de vendas e / ou serviços conforme documento fiscal 003984 série 1 de emitido em 18/06/2021 15:35:00	45,58
19/06	00000372	Compras	Fornecedores Diversos	Valor referente compra de mercadorias e / ou Materia Prima conforme documento fiscal 001605617 de Nestle Brasil Ltda emitido em 19/06/2021 07:08:42	252,03
19/06	00000373	Caixa	Venda de Produtos	Valor referente receita de vendas e / ou serviços conforme documento fiscal 003985 série 1 de emitido em 19/06/2021 08:49:00	57,49
19/06	00000374	Caixa	Venda de Produtos	Valor referente receita de vendas e / ou serviços conforme documento fiscal 003986 série 1 de emitido em 19/06/2021 14:25:00	29,00
19/06	00000375	Caixa	Venda de Produtos	Valor referente receita de vendas e / ou serviços conforme documento fiscal 003987 série 1 de emitido em 19/06/2021 16:48:00	23,95
19/06	00000376	Caixa	Venda de Produtos	Valor referente receita de vendas e / ou serviços conforme documento fiscal 003988 série 1 de emitido em 19/06/2021 19:53:00	60,85
20/06	00000377	Caixa	Venda de Produtos	Valor referente receita de vendas e / ou serviços conforme documento fiscal 003989 série 1 de emitido em 20/06/2021 11:49:00	60,20
20/06	00000378	Caixa	Venda de Produtos	Valor referente receita de vendas e / ou serviços conforme documento fiscal 003990 série 1 de emitido em 20/06/2021 19:47:00	40,45

SUBTOTAL LANÇAMENTOS : 379

SUBTOTAL :

220.280,58

SUCESSO CONTABILIDADE / Mastermaq Softwares.

Handwritten signature and initials.



10/01/2022

## DIARIO DO MÊS DE JANEIRO A DEZEMBRO DE 2021

Páa.: 0018

14:44:24

D S LIMA GENEROS ALIMENTICIOS  
 Rua R 41-COHAB ANIL IV , 09 - FORQUILHA , São Luís MA - CEP: 65060970  
 NIRE 21100969582



DIA	LANÇAMENTO	CONTA DEBITADA	CONTA CREDITADA	HISTÓRICO	VALOR LANÇAMENTO
21/06	00000379	Compras	Fornecedores Diversos	Valor referente compra de mercadorias e / ou Materia Prima conforme documento fiscal 002553163 de BASTO MESQUITA DIST. E LOGISTICA LTDA emitido em 21/06/2021 20:52:00	59,79
21/06	00000380	Caixa	Venda de Produtos	Valor referente receita de vendas e / ou serviços conforme documento fiscal 003991 série 1 de emitido em 21/06/2021 19:42:00	129,00
22/06	00000381	Caixa	Venda de Produtos	Valor referente receita de vendas e / ou serviços conforme documento fiscal 003992 série 1 de emitido em 22/06/2021 07:37:00	69,50
22/06	00000382	Caixa	Venda de Produtos	Valor referente receita de vendas e / ou serviços conforme documento fiscal 003993 série 1 de emitido em 22/06/2021 15:13:00	21,40
22/06	00000383	Caixa	Venda de Produtos	Valor referente receita de vendas e / ou serviços conforme documento fiscal 003994 série 1 de emitido em 22/06/2021 17:15:00	40,95
22/06	00000384	Caixa	Venda de Produtos	Valor referente receita de vendas e / ou serviços conforme documento fiscal 003995 série 1 de emitido em 22/06/2021 19:31:00	61,45
23/06	00000385	Caixa	Venda de Produtos	Valor referente receita de vendas e / ou serviços conforme documento fiscal 003996 série 1 de emitido em 23/06/2021 19:40:00	67,65
24/06	00000386	Caixa	Venda de Produtos	Valor referente receita de vendas e / ou serviços conforme documento fiscal 003997 série 1 de emitido em 24/06/2021 19:53:00	47,30
25/06	00000387	Compras	Fornecedores Diversos	Valor referente compra de mercadorias e / ou Materia Prima conforme documento fiscal 002557771 de BASTO MESQUITA DIST. E LOGISTICA LTDA emitido em 25/06/2021 19:46:00	63,08
25/06	00000388	Caixa	Venda de Produtos	Valor referente receita de vendas e / ou serviços conforme documento fiscal 003998 série 1 de emitido em 25/06/2021 09:47:00	79,95
25/06	00000389	Caixa	Venda de Produtos	Valor referente receita de vendas e / ou serviços conforme documento fiscal 003999 série 1 de emitido em 25/06/2021 21:01:00	39,40
26/06	00000390	Caixa	Venda de Produtos	Valor referente receita de vendas e / ou serviços conforme documento fiscal 004000 série 1 de emitido em 26/06/2021 11:28:00	95,45
28/06	00000391	Compras	Fornecedores Diversos	Valor referente compra de mercadorias e / ou Materia Prima conforme documento fiscal 001610458 de Nestle Brasil Ltda emitido em 28/06/2021 01:32:13	166,66
29/06	00000392	Caixa	Venda de Produtos	Valor referente receita de vendas e / ou serviços conforme documento fiscal 004002 série 1 de emitido em 29/06/2021 16:22:00	134,19
29/06	00000393	Caixa	Venda de Produtos	Valor referente receita de vendas e / ou serviços conforme documento fiscal 004003 série 1 de emitido em 29/06/2021 16:24:00	22,95
29/06	00000394	Caixa	Venda de Produtos	Valor referente receita de vendas e / ou serviços conforme documento fiscal 004004 série 1 de emitido em 29/06/2021 16:29:00	30,45
29/06	00000395	Caixa	Venda de Produtos	Valor referente receita de vendas e / ou serviços conforme documento fiscal 004005 série 1 de emitido em 29/06/2021 17:55:00	175,70
29/06	00000396	Caixa	Venda de Produtos	Valor referente receita de vendas e / ou serviços conforme documento fiscal 004006 série 1 de emitido em 29/06/2021 19:09:00	212,25
30/06	00000397	Compras	Fornecedores Diversos	Valor referente compra de mercadorias e / ou Materia Prima conforme documento fiscal 000000120 de INVESTSUN TECNOLOGIA LTDA emitido em 30/06/2021 21:01:54	70.000,00
30/06	00000398	Caixa	Venda de Produtos	Valor referente receita de vendas e / ou serviços conforme documento fiscal 004007 série 1 de emitido em 30/06/2021 15:18:00	11,00
30/06	00000399	Caixa	Venda de Produtos	Valor referente receita de vendas e / ou serviços conforme documento fiscal 004008 série 1 de emitido em 30/06/2021 17:54:00	1.847,30
30/06	00000400	Caixa	Venda de Produtos	Valor referente receita de vendas e / ou serviços conforme documento fiscal 004009 série 1 de emitido em 30/06/2021 19:34:00	1.657,75
01/07	00000401	Caixa	Venda de Produtos	Valor referente receita de vendas e / ou serviços conforme documento fiscal 004010 série 1 de emitido em 01/07/2021 20:35:00	66,70
04/07	00000402	Compras	Fornecedores Diversos	Valor referente compra de mercadorias e / ou Materia Prima conforme documento fiscal 001613748 de Nestle Brasil Ltda emitido em 04/07/2021 21:36:32	112,74
<b>SUBTOTAL LANÇAMENTOS :</b>		<b>403</b>	<b>SUBTOTAL :</b>		<b>295.480,35</b>

SUCESSO CONTABILIDADE / Mastermaq Softwares.

10/01/2022

## DIÁRIO DO MÊS DE JANEIRO À DEZEMBRO DE 2021

Pág.: 0019

14:44:24

D S LIMA GENEROS ALIMENTICIOS  
 Rua R 41-COHAB ANIL IV , 09 - FORQUILHA , São Luís MA - CEP: 65060970  
 NIRE 21100969582



DIA	LANÇAMENTO	CONTA DEBITADA	CONTA CREDITADA	HISTÓRICO	VALOR LANÇAMENTO
06/07	00000403	Caixa	Venda de Produtos	Valor referente receita de vendas e / ou serviços conforme documento fiscal 004012 série 1 de emitido em 06/07/2021 19:06:00	46,95
07/07	00000404	Caixa	Venda de Produtos	Valor referente receita de vendas e / ou serviços conforme documento fiscal 004013 série 1 de emitido em 07/07/2021 06:54:00	21,20
07/07	00000405	Caixa	Venda de Produtos	Valor referente receita de vendas e / ou serviços conforme documento fiscal 004014 série 1 de emitido em 07/07/2021 19:08:00	45,60
08/07	00000406	Caixa	Venda de Produtos	Valor referente receita de vendas e / ou serviços conforme documento fiscal 004015 série 1 de emitido em 08/07/2021 19:06:00	54,00
09/07	00000407	Compras	Fornecedores Diversos	Valor referente compra de mercadorias e / ou Materia Prima conforme documento fiscal 002570560 de BASTO MESQUITA DIST. E LOGISTICA LTDA emitido em 09/07/2021 19:06:00	140,05
09/07	00000408	Caixa	Venda de Produtos	Valor referente receita de vendas e / ou serviços conforme documento fiscal 004016 série 1 de emitido em 09/07/2021 07:47:00	34,75
09/07	00000409	Caixa	Venda de Produtos	Valor referente receita de vendas e / ou serviços conforme documento fiscal 004018 série 1 de emitido em 09/07/2021 19:19:00	52,70
10/07	00000410	Caixa	Venda de Produtos	Valor referente receita de vendas e / ou serviços conforme documento fiscal 004020 série 1 de emitido em 10/07/2021 07:06:00	26,75
10/07	00000411	Caixa	Venda de Produtos	Valor referente receita de vendas e / ou serviços conforme documento fiscal 004021 série 1 de emitido em 10/07/2021 07:12:00	25,45
10/07	00000412	Caixa	Venda de Produtos	Valor referente receita de vendas e / ou serviços conforme documento fiscal 004022 série 1 de emitido em 10/07/2021 11:24:00	158,35
11/07	00000413	Caixa	Venda de Produtos	Valor referente receita de vendas e / ou serviços conforme documento fiscal 004023 série 1 de emitido em 11/07/2021 19:50:00	33,10
12/07	00000414	Compras	Fornecedores Diversos	Valor referente compra de mercadorias e / ou Materia Prima conforme documento fiscal 001618122 de Nestle Brasil Ltda emitido em 12/07/2021 01:36:27	239,38
12/07	00000415	Caixa	Venda de Produtos	Valor referente receita de vendas e / ou serviços conforme documento fiscal 004025 série 1 de emitido em 12/07/2021 20:21:00	14,70
13/07	00000416	Compras	Fornecedores Diversos	Valor referente compra de mercadorias e / ou Materia Prima conforme documento fiscal 000204161 de FRANCAL COM. DE CALC. E CONFEC. LTDA emitido em 13/07/2021 08:45:00	104,52
13/07	00000417	Compras	Fornecedores Diversos	Valor referente compra de mercadorias e / ou Materia Prima conforme documento fiscal 000195593 de BETANIA LACTEOS S/A. emitido em 13/07/2021 18:50:39	2,28
13/07	00000418	Compras	Fornecedores Diversos	Valor referente compra de mercadorias e / ou Materia Prima conforme documento fiscal 000195607 de BETANIA LACTEOS S/A. emitido em 13/07/2021 18:50:58	106,20
13/07	00000419	Caixa	Venda de Produtos	Valor referente receita de vendas e / ou serviços conforme documento fiscal 004026 série 1 de emitido em 13/07/2021 19:57:00	103,10
17/07	00000420	Caixa	Venda de Produtos	Valor referente receita de vendas e / ou serviços conforme documento fiscal 004027 série 1 de emitido em 17/07/2021 11:01:00	53,75
18/07	00000421	Caixa	Venda de Produtos	Valor referente receita de vendas e / ou serviços conforme documento fiscal 004028 série 1 de emitido em 18/07/2021 16:47:00	615,41
22/07	00000422	Caixa	Venda de Produtos	Valor referente receita de vendas e / ou serviços conforme documento fiscal 004029 série 1 de emitido em 22/07/2021 10:14:00	21,00
23/07	00000423	Compras	Fornecedores Diversos	Valor referente compra de mercadorias e / ou Materia Prima conforme documento fiscal 002583667 de BASTO MESQUITA DIST. E LOGISTICA LTDA emitido em 23/07/2021 19:45:00	99,59
24/07	00000424	Caixa	Venda de Produtos	Valor referente receita de vendas e / ou serviços conforme documento fiscal 004031 série 1 de emitido em 24/07/2021 08:48:00	15,15
24/07	00000425	Caixa	Venda de Produtos	Valor referente receita de vendas e / ou serviços conforme documento fiscal 004032 série 1 de emitido em 24/07/2021 18:28:00	13,00
25/07	00000426	Caixa	Venda de Produtos	Valor referente receita de vendas e / ou serviços conforme documento fiscal 004033 série 1 de emitido em 25/07/2021 07:51:00	108,65
<b>SUBTOTAL LANÇAMENTOS :</b>		<b>427</b>	<b>SUBTOTAL :</b>		<b>297.660,68</b>

SUCESSO CONTABILIDADE / Mastermaq Softwares.



10/01/2022

## DIÁRIO DO MÊS DE JANEIRO A DEZEMBRO DE 2021

Páa.: 0020

14:44:24

D S LIMA GENEROS ALIMENTICIOS  
Rua R 41-COHAB ANIL IV , 09 - FORQUILHA , São Luís MA - CEP: 65060970  
NIRE 21100969582



DIA	LANÇAMENTO	CONTA DEBITADA	CONTA CREDITADA	HISTÓRICO	VALOR LANÇAMENTO
25/07	00000427	Caixa	Venda de Produtos	Valor referente receita de vendas e / ou serviços conforme documento fiscal 004034 série 1 de emitido em 25/07/2021 10:22:00	91,65
26/07	00000428	Compras	Fornecedores Diversos	Valor referente compra de mercadorias e / ou Materia Prima conforme documento fiscal 001625378 de Nestle Brasil Ltda emitido em 26/07/2021 01:56:51	207,70
26/07	00000429	Compras	Fornecedores Diversos	Valor referente compra de mercadorias e / ou Materia Prima conforme documento fiscal 000972648 de EMPRESA BRASILEIRA DE DISTRIBUICAO LTDA emitido em 24/07/2021 19:31:00	232,40
26/07	00000430	Caixa	Venda de Produtos	Valor referente receita de vendas e / ou serviços conforme documento fiscal 004035 série 1 de emitido em 26/07/2021 18:30:00	113,00
26/07	00000431	Caixa	Venda de Produtos	Valor referente receita de vendas e / ou serviços conforme documento fiscal 004036 série 1 de emitido em 26/07/2021 19:51:00	30,75
27/07	00000432	Caixa	Venda de Produtos	Valor referente receita de vendas e / ou serviços conforme documento fiscal 004037 série 1 de emitido em 27/07/2021 16:33:00	24,90
28/07	00000433	Compras	Fornecedores Diversos	Valor referente compra de mercadorias e / ou Materia Prima conforme documento fiscal 000419296 de TRES CORACOES ALIMENTOS S.A. emitido em 27/07/2021 12:53:35	227,12
28/07	00000434	Caixa	Venda de Produtos	Valor referente receita de vendas e / ou serviços conforme documento fiscal 004039 série 1 de emitido em 28/07/2021 08:59:00	56,15
28/07	00000435	Caixa	Venda de Produtos	Valor referente receita de vendas e / ou serviços conforme documento fiscal 004040 série 1 de emitido em 28/07/2021 19:37:00	75,00
28/07	00000436	Caixa	Venda de Produtos	Valor referente receita de vendas e / ou serviços conforme documento fiscal 004041 série 1 de emitido em 28/07/2021 19:40:00	8,00
29/07	00000437	Compras	Fornecedores Diversos	Valor referente compra de mercadorias e / ou Materia Prima conforme documento fiscal 001903669 de JR COMERCIO DE PRODUTOS DE HIGIENE LTDA emitido em 28/07/2021 14:28:00	215,97
29/07	00000438	Compras	Fornecedores Diversos	Valor referente compra de mercadorias e / ou Materia Prima conforme documento fiscal 000486607 de BRF S.A. emitido em 29/07/2021 23:20:22	37,56
29/07	00000439	Compras	Fornecedores Diversos	Valor referente compra de mercadorias e / ou Materia Prima conforme documento fiscal 000486621 de BRF S.A. emitido em 29/07/2021 23:21:37	428,74
29/07	00000440	Caixa	Venda de Produtos	Valor referente receita de vendas e / ou serviços conforme documento fiscal 004042 série 1 de emitido em 29/07/2021 13:08:00	42,75
29/07	00000441	Caixa	Venda de Produtos	Valor referente receita de vendas e / ou serviços conforme documento fiscal 004043 série 1 de emitido em 29/07/2021 20:30:00	19,95
30/07	00000442	Compras	Fornecedores Diversos	Valor referente compra de mercadorias e / ou Materia Prima conforme documento fiscal 000499218 de CDA - COMPANHIA DE DISTRIBUICAO ARAGUAIA emitido em 30/07/2021 15:58:00	203,94
30/07	00000443	Caixa	Venda de Produtos	Valor referente receita de vendas e / ou serviços conforme documento fiscal 004044 série 1 de emitido em 30/07/2021 09:20:00	27,70
30/07	00000444	Caixa	Venda de Produtos	Valor referente receita de vendas e / ou serviços conforme documento fiscal 004045 série 1 de emitido em 30/07/2021 18:33:00	22,75
31/07	00000445	Caixa	Venda de Produtos	Valor referente receita de vendas e / ou serviços conforme documento fiscal 004046 série 1 de emitido em 31/07/2021 09:56:00	684,34
31/07	00000446	Caixa	Venda de Produtos	Valor referente receita de vendas e / ou serviços conforme documento fiscal 004047 série 1 de emitido em 31/07/2021 10:04:00	1.330,25
31/07	00000447	Caixa	Venda de Produtos	Valor referente receita de vendas e / ou serviços conforme documento fiscal 004048 série 1 de emitido em 31/07/2021 11:20:00	1.238,45
31/07	00000448	Caixa	Venda de Produtos	Valor referente receita de vendas e / ou serviços conforme documento fiscal 004049 série 1 de emitido em 31/07/2021 18:44:00	67,50
31/07	00000449	Caixa	Venda de Produtos	Valor referente receita de vendas e / ou serviços conforme documento fiscal 004050 série 1 de emitido em 31/07/2021 19:57:00	1.158,75
<b>SUBTOTAL LANÇAMENTOS :</b>			<b>450</b>	<b>SUBTOTAL :</b>	<b>305.226,60</b>

SUCESSO CONTABILIDADE / Mastermaq Softwares.

10/01/2022

## DIARIO DO MÊS DE JANEIRO A DEZEMBRO DE 2021

Páa.: 0021

14:44:24

D S LIMA GENEROS ALIMENTICIOS  
 Rua R 41-COHAB ANIL IV , 09 - FORQUILHA , São Luís MA - CEP: 65060970  
 NIRE 21100969582



DIA	LANÇAMENTO	CONTA DEBITADA	CONTA CREDITADA	HISTÓRICO	VALOR LANÇAMENTO
31/07	00000450	Caixa	Venda de Produtos	Valor referente receita de vendas e / ou serviços conforme documento fiscal 004051 série 1 de emitido em 31/07/2021 20:01:00	1.112,25
01/08	00000451	Caixa	Venda de Produtos	Valor referente receita de vendas e / ou serviços conforme documento fiscal 004052 série 1 de emitido em 01/08/2021 18:36:00	21,45
02/08	00000452	Caixa	Venda de Produtos	Valor referente receita de vendas e / ou serviços conforme documento fiscal 004053 série 1 de emitido em 02/08/2021 09:29:00	46,89
02/08	00000453	Caixa	Venda de Produtos	Valor referente receita de vendas e / ou serviços conforme documento fiscal 004054 série 1 de emitido em 02/08/2021 09:41:00	10,50
02/08	00000454	Caixa	Venda de Produtos	Valor referente receita de vendas e / ou serviços conforme documento fiscal 004055 série 1 de emitido em 02/08/2021 19:52:00	58,25
04/08	00000455	Caixa	Venda de Produtos	Valor referente receita de vendas e / ou serviços conforme documento fiscal 004056 série 1 de emitido em 04/08/2021 20:26:00	25,50
06/08	00000456	Compras	Fornecedores Diversos	Valor referente compra de mercadorias e / ou Materia Prima conforme documento fiscal 000620435 de DIBISCO DIST PROD ALIMENTICIOS LTDA emitido em 06/08/2021 17:27:00	80,15
06/08	00000457	Compras	Fornecedores Diversos	Valor referente compra de mercadorias e / ou Materia Prima conforme documento fiscal 002596952 de BASTO MESQUITA DIST. E LOGISTICA LTDA emitido em 06/08/2021 18:54:00	192,37
09/08	00000458	Compras	Fornecedores Diversos	Valor referente compra de mercadorias e / ou Materia Prima conforme documento fiscal 001632574 de Nestle Brasil Ltda emitido em 09/08/2021 01:53:15	286,62
09/08	00000459	Compras	Fornecedores Diversos	Valor referente compra de mercadorias e / ou Materia Prima conforme documento fiscal 000134835 de MDL SILVA ME emitido em 09/08/2021 22:08:00	177,48
10/08	00000460	Compras	Fornecedores Diversos	Valor referente compra de mercadorias e / ou Materia Prima conforme documento fiscal 000197468 de BETANIA LACTEOS S/A. emitido em 10/08/2021 20:50:21	22,75
10/08	00000461	Compras	Fornecedores Diversos	Valor referente compra de mercadorias e / ou Materia Prima conforme documento fiscal 000197487 de BETANIA LACTEOS S/A. emitido em 10/08/2021 20:50:40	290,97
11/08	00000462	Compras	Fornecedores Diversos	Valor referente compra de mercadorias e / ou Materia Prima conforme documento fiscal 000421868 de TRES CORACOES ALIMENTOS S.A. emitido em 10/08/2021 14:12:19	336,95
12/08	00000463	Compras	Fornecedores Diversos	Valor referente compra de mercadorias e / ou Materia Prima conforme documento fiscal 000207345 de FRANCAL COM. DE CALC. E CONFEC. LTDA emitido em 12/08/2021 08:48:00	104,88
13/08	00000464	Compras	Fornecedores Diversos	Valor referente compra de mercadorias e / ou Materia Prima conforme documento fiscal 002603900 de BASTO MESQUITA DIST. E LOGISTICA LTDA emitido em 13/08/2021 19:37:00	7,23
13/08	00000465	Compras	Fornecedores Diversos	Valor referente compra de mercadorias e / ou Materia Prima conforme documento fiscal 002603901 de BASTO MESQUITA DIST. E LOGISTICA LTDA emitido em 13/08/2021 19:37:00	167,31
13/08	00000466	Caixa	Venda de Produtos	Valor referente receita de vendas e / ou serviços conforme documento fiscal 004057 série 1 de emitido em 13/08/2021 08:54:00	72,40
14/08	00000467	Caixa	Venda de Produtos	Valor referente receita de vendas e / ou serviços conforme documento fiscal 004058 série 1 de emitido em 14/08/2021 08:51:00	91,70
15/08	00000468	Caixa	Venda de Produtos	Valor referente receita de vendas e / ou serviços conforme documento fiscal 004059 série 1 de emitido em 15/08/2021 19:09:00	99,50
16/08	00000469	Compras	Fornecedores Diversos	Valor referente compra de mercadorias e / ou Materia Prima conforme documento fiscal 001636548 de Nestle Brasil Ltda emitido em 16/08/2021 01:38:41	127,16
16/08	00000470	Compras	Fornecedores Diversos	Valor referente compra de mercadorias e / ou Materia Prima conforme documento fiscal 000135450 de MDL SILVA ME emitido em 16/08/2021 21:06:00	75,79
<b>SUBTOTAL LANÇAMENTOS :</b>		<b>471</b>	<b>SUBTOTAL :</b>		<b>307.595,14</b>

*Handwritten signatures and initials.*

10/01/2022

## DIARIO DO MÊS DE JANEIRO A DEZEMBRO DE 2021

Pág.: 0022

14:44:24

D S LIMA GENEROS ALIMENTICIOS  
 Rua R 41-COHAB ANIL IV , 09 - FORQUILHA , São Luís MA - CEP: 65060970  
 NIRE 21100969582



DIA	LANÇAMENTO	CONTA DEBITADA	CONTA CREDITADA	HISTÓRICO	VALOR LANÇAMENTO
18/08	00000471	Caixa	Venda de Produtos	Valor referente receita de vendas e / ou serviços conforme documento fiscal 004060 série 1 de emitido em 18/08/2021 20:31:00	72,69
19/08	00000472	Caixa	Venda de Produtos	Valor referente receita de vendas e / ou serviços conforme documento fiscal 004061 série 1 de emitido em 19/08/2021 09:51:00	52,45
19/08	00000473	Caixa	Venda de Produtos	Valor referente receita de vendas e / ou serviços conforme documento fiscal 004062 série 1 de emitido em 19/08/2021 19:56:00	58,15
20/08	00000474	Compras	Fornecedores Diversos	Valor referente compra de mercadorias e / ou Materia Prima conforme documento fiscal 000622393 de DIBISCO DIST PROD ALIMENTICIOS LTDA emitido em 20/08/2021 17:09:00	358,88
21/08	00000475	Caixa	Venda de Produtos	Valor referente receita de vendas e / ou serviços conforme documento fiscal 004063 série 1 de emitido em 21/08/2021 12:03:00	20,70
21/08	00000476	Caixa	Venda de Produtos	Valor referente receita de vendas e / ou serviços conforme documento fiscal 004064 série 1 de emitido em 21/08/2021 17:28:00	24,45
22/08	00000477	Compras	Fornecedores Diversos	Valor referente compra de mercadorias e / ou Materia Prima conforme documento fiscal 001640328 de Nestle Brasil Ltda emitido em 22/08/2021 22:56:57	220,74
22/08	00000478	Caixa	Venda de Produtos	Valor referente receita de vendas e / ou serviços conforme documento fiscal 004065 série 1 de emitido em 22/08/2021 19:06:00	50,70
22/08	00000479	Caixa	Venda de Produtos	Valor referente receita de vendas e / ou serviços conforme documento fiscal 004066 série 1 de emitido em 22/08/2021 19:16:00	35,95
23/08	00000480	Compras	Fornecedores Diversos	Valor referente compra de mercadorias e / ou Materia Prima conforme documento fiscal 000136126 de MDL SILVA ME emitido em 23/08/2021 21:50:00	227,04
23/08	00000481	Caixa	Venda de Produtos	Valor referente receita de vendas e / ou serviços conforme documento fiscal 004067 série 1 de emitido em 23/08/2021 09:14:00	36,50
23/08	00000482	Caixa	Venda de Produtos	Valor referente receita de vendas e / ou serviços conforme documento fiscal 004068 série 1 de emitido em 23/08/2021 16:13:00	15,70
23/08	00000483	Caixa	Venda de Produtos	Valor referente receita de vendas e / ou serviços conforme documento fiscal 004069 série 1 de emitido em 23/08/2021 18:34:00	30,35
24/08	00000484	Compras	Fornecedores Diversos	Valor referente compra de mercadorias e / ou Materia Prima conforme documento fiscal 002192711 de ARMAZEM MATEUS S.A. emitido em 24/08/2021 16:54:15	311,76
24/08	00000485	Caixa	Venda de Produtos	Valor referente receita de vendas e / ou serviços conforme documento fiscal 004070 série 1 de emitido em 24/08/2021 09:53:00	162,70
25/08	00000486	Compras	Fornecedores Diversos	Valor referente compra de mercadorias e / ou Materia Prima conforme documento fiscal 002843945 de ARMAZEM MATEUS S.A. - CD2 emitido em 25/08/2021 11:56:01	58,32
25/08	00000487	Caixa	Venda de Produtos	Valor referente receita de vendas e / ou serviços conforme documento fiscal 004071 série 1 de emitido em 25/08/2021 19:58:00	26,70
26/08	00000488	Compras	Fornecedores Diversos	Valor referente compra de mercadorias e / ou Materia Prima conforme documento fiscal 001913437 de JR COMERCIO DE PRODUTOS DE HIGIENE LTDA emitido em 25/08/2021 15:23:00	284,45
26/08	00000489	Compras	Fornecedores Diversos	Valor referente compra de mercadorias e / ou Materia Prima conforme documento fiscal 001913447 de JR COMERCIO DE PRODUTOS DE HIGIENE LTDA emitido em 25/08/2021 15:24:00	5,39
26/08	00000490	Caixa	Venda de Produtos	Valor referente receita de vendas e / ou serviços conforme documento fiscal 004072 série 1 de emitido em 26/08/2021 18:34:00	10,20
27/08	00000491	Caixa	Venda de Produtos	Valor referente receita de vendas e / ou serviços conforme documento fiscal 004073 série 1 de emitido em 27/08/2021 20:36:00	36,20
28/08	00000492	Caixa	Venda de Produtos	Valor referente receita de vendas e / ou serviços conforme documento fiscal 004074 série 1 de emitido em 28/08/2021 19:06:00	53,70
30/08	00000493	Compras	Fornecedores Diversos	Valor referente compra de mercadorias e / ou Materia Prima conforme documento fiscal 000980878 de EMPRESA BRASILEIRA DE DISTRIBUICAO LTDA emitido em 28/08/2021 15:22:00	79,32
<b>SUBTOTAL LANÇAMENTOS :</b>		<b>494</b>	<b>SUBTOTAL :</b>		<b>309.818,24</b>

10/01/2022

## DIARIO DO MÊS DE JANEIRO A DEZEMBRO DE 2021

Páa.: 0023

14:44:24

D S LIMA GENEROS ALIMENTICIOS  
 Rua R 41-COHAB ANIL IV , 09 - FORQUILHA , São Luís MA - CEP: 65060970  
 NIRE 21100969582



DIA	LANÇAMENTO	CONTA DEBITADA	CONTA CREDITADA	HISTÓRICO	VALOR LANÇAMENTO
30/08	00000494	Compras	Fornecedores Diversos	Valor referente compra de mercadorias e / ou Materia Prima conforme documento fiscal 000136805 de MDL SILVA ME emitido em 30/08/2021 21:59:00	62,75
31/08	00000495	Caixa	Venda de Produtos	Valor referente receita de vendas e / ou serviços conforme documento fiscal 004077 série 1 de emitido em 31/08/2021 15:50:00	34,50
31/08	00000496	Caixa	Venda de Produtos	Valor referente receita de vendas e / ou serviços conforme documento fiscal 004078 série 1 de emitido em 31/08/2021 15:58:00	226,75
31/08	00000497	Caixa	Venda de Produtos	Valor referente receita de vendas e / ou serviços conforme documento fiscal 004079 série 1 de emitido em 31/08/2021 16:04:00	1.031,05
31/08	00000498	Caixa	Venda de Produtos	Valor referente receita de vendas e / ou serviços conforme documento fiscal 004080 série 1 de emitido em 31/08/2021 18:15:00	1.221,80
31/08	00000499	Caixa	Venda de Produtos	Valor referente receita de vendas e / ou serviços conforme documento fiscal 004081 série 1 de emitido em 31/08/2021 18:23:00	1.159,00
31/08	00000500	Caixa	Venda de Produtos	Valor referente receita de vendas e / ou serviços conforme documento fiscal 004082 série 1 de emitido em 31/08/2021 18:27:00	1.061,00
31/08	00000501	Caixa	Venda de Produtos	Valor referente receita de vendas e / ou serviços conforme documento fiscal 004083 série 1 de emitido em 31/08/2021 18:46:00	1.948,78
31/08	00000502	Caixa	Venda de Produtos	Valor referente receita de vendas e / ou serviços conforme documento fiscal 004084 série 1 de emitido em 31/08/2021 19:04:00	35,85
31/08	00000503	Caixa	Venda de Produtos	Valor referente receita de vendas e / ou serviços conforme documento fiscal 004085 série 1 de emitido em 31/08/2021 19:43:00	27,11
01/09	00000504	Caixa	Venda de Produtos	Valor referente receita de vendas e / ou serviços conforme documento fiscal 004086 série 1 de emitido em 01/09/2021 09:00:00	9,90
01/09	00000505	Caixa	Venda de Produtos	Valor referente receita de vendas e / ou serviços conforme documento fiscal 004087 série 1 de emitido em 01/09/2021 18:38:00	43,55
02/09	00000506	Compras	Fornecedores Diversos	Valor referente compra de mercadorias e / ou Materia Prima conforme documento fiscal 001570603 de JORGE BATISTA CIA LTDA emitido em 01/09/2021 17:44:00	259,59
02/09	00000507	Caixa	Venda de Produtos	Valor referente receita de vendas e / ou serviços conforme documento fiscal 004088 série 1 de emitido em 02/09/2021 17:41:00	12,00
03/09	00000508	Compras	Fornecedores Diversos	Valor referente compra de mercadorias e / ou Materia Prima conforme documento fiscal 002622549 de BASTO MESQUITA DIST. E LOGISTICA LTDA emitido em 03/09/2021 19:39:00	147,63
03/09	00000509	Compras	Fornecedores Diversos	Valor referente compra de mercadorias e / ou Materia Prima conforme documento fiscal 002622550 de BASTO MESQUITA DIST. E LOGISTICA LTDA emitido em 03/09/2021 19:39:00	66,60
06/09	00000510	Caixa	Venda de Produtos	Valor referente receita de vendas e / ou serviços conforme documento fiscal 004089 série 1 de emitido em 06/09/2021 19:35:00	50,90
07/09	00000511	Caixa	Venda de Produtos	Valor referente receita de vendas e / ou serviços conforme documento fiscal 004090 série 1 de emitido em 07/09/2021 19:06:00	23,65
08/09	00000512	Caixa	Venda de Produtos	Valor referente receita de vendas e / ou serviços conforme documento fiscal 004091 série 1 de emitido em 08/09/2021 10:15:00	32,75
09/09	00000513	Compras	Fornecedores Diversos	Valor referente compra de mercadorias e / ou Materia Prima conforme documento fiscal 000438755 de G NARESSI emitido em 09/09/2021 17:42:00	75,48
10/09	00000514	Compras	Fornecedores Diversos	Valor referente compra de mercadorias e / ou Materia Prima conforme documento fiscal 000438752 de G NARESSI emitido em 09/09/2021 17:22:00	160,72
10/09	00000515	Caixa	Venda de Produtos	Valor referente receita de vendas e / ou serviços conforme documento fiscal 004092 série 1 de emitido em 10/09/2021 09:09:00	16,00
11/09	00000516	Caixa	Venda de Produtos	Valor referente receita de vendas e / ou serviços conforme documento fiscal 004093 série 1 de emitido em 11/09/2021 19:33:00	12,75
13/09	00000517	Compras	Fornecedores Diversos	Valor referente compra de mercadorias e / ou Materia Prima conforme documento fiscal 000137705 de MDL SILVA ME emitido em 13/09/2021 21:55:00	77,30
<b>SUBTOTAL LANÇAMENTOS :</b>		<b>518</b>	<b>SUBTOTAL :</b>		<b>317.842,60</b>

10/01/2022

## DIÁRIO DO MÊS DE JANEIRO A DEZEMBRO DE 2021

Páa.: 0024

14:44:24

D S LIMA GENEROS ALIMENTICIOS  
 Rua R 41-COHAB ANIL IV , 09 - FORQUILHA , São Luís MA - CEP: 65060970  
 NIRE 21100969582



DIA	LANÇAMENTO	CONTA DEBITADA	CONTA CREDITADA	HISTÓRICO	VALOR LANÇAMENTO
19/09	00000518	Compras	Fornecedores Diversos	Valor referente compra de mercadorias e / ou Materia Prima conforme documento fiscal 001656204 de Nestle Brasil Ltda emitido em 19/09/2021 10:37:39	289,70
20/09	00000519	Compras	Fornecedores Diversos	Valor referente compra de mercadorias e / ou Materia Prima conforme documento fiscal 000986040 de EMPRESA BRASILEIRA DE DISTRIBUICAO LTDA emitido em 18/09/2021 20:08:00	131,43
21/09	00000520	Compras	Fornecedores Diversos	Valor referente compra de mercadorias e / ou Materia Prima conforme documento fiscal 000200063 de BETANIA LACTEOS S/A. emitido em 21/09/2021 19:15:32	23,50
21/09	00000521	Compras	Fornecedores Diversos	Valor referente compra de mercadorias e / ou Materia Prima conforme documento fiscal 000200084 de BETANIA LACTEOS S/A. emitido em 21/09/2021 19:15:37	374,61
21/09	00000522	Caixa	Venda de Produtos	Valor referente receita de vendas e / ou serviços conforme documento fiscal 004096 série 1 de emitido em 21/09/2021 19:18:00	80,35
21/09	00000523	Caixa	Venda de Produtos	Valor referente receita de vendas e / ou serviços conforme documento fiscal 004097 série 1 de emitido em 21/09/2021 19:29:00	107,50
22/09	00000524	Caixa	Venda de Produtos	Valor referente receita de vendas e / ou serviços conforme documento fiscal 004098 série 1 de emitido em 22/09/2021 08:00:00	42,70
22/09	00000525	Caixa	Venda de Produtos	Valor referente receita de vendas e / ou serviços conforme documento fiscal 004099 série 1 de emitido em 22/09/2021 16:12:00	13,50
22/09	00000526	Caixa	Venda de Produtos	Valor referente receita de vendas e / ou serviços conforme documento fiscal 004100 série 1 de emitido em 22/09/2021 16:50:00	13,50
22/09	00000527	Caixa	Venda de Produtos	Valor referente receita de vendas e / ou serviços conforme documento fiscal 004101 série 1 de emitido em 22/09/2021 19:13:00	11,90
23/09	00000528	Compras	Fornecedores Diversos	Valor referente compra de mercadorias e / ou Materia Prima conforme documento fiscal 000494347 de BRF S.A. emitido em 23/09/2021 22:27:30	52,38
23/09	00000529	Compras	Fornecedores Diversos	Valor referente compra de mercadorias e / ou Materia Prima conforme documento fiscal 000494348 de BRF S.A. emitido em 23/09/2021 22:27:37	1.022,76
23/09	00000530	Caixa	Venda de Produtos	Valor referente receita de vendas e / ou serviços conforme documento fiscal 004102 série 1 de emitido em 23/09/2021 09:19:00	145,80
24/09	00000531	Caixa	Venda de Produtos	Valor referente receita de vendas e / ou serviços conforme documento fiscal 004103 série 1 de emitido em 24/09/2021 08:32:00	17,25
24/09	00000532	Caixa	Venda de Produtos	Valor referente receita de vendas e / ou serviços conforme documento fiscal 004104 série 1 de emitido em 24/09/2021 17:28:00	18,65
25/09	00000533	Caixa	Venda de Produtos	Valor referente receita de vendas e / ou serviços conforme documento fiscal 004105 série 1 de emitido em 25/09/2021 09:18:00	69,20
25/09	00000534	Caixa	Venda de Produtos	Valor referente receita de vendas e / ou serviços conforme documento fiscal 004106 série 1 de emitido em 25/09/2021 10:47:00	20,20
27/09	00000535	Compras	Fornecedores Diversos	Valor referente compra de mercadorias e / ou Materia Prima conforme documento fiscal 001659618 de Nestle Brasil Ltda emitido em 27/09/2021 01:05:10	173,32
27/09	00000536	Compras	Fornecedores Diversos	Valor referente compra de mercadorias e / ou Materia Prima conforme documento fiscal 000441406 de G NARESSI emitido em 25/09/2021 11:29:00	141,40
27/09	00000537	Compras	Fornecedores Diversos	Valor referente compra de mercadorias e / ou Materia Prima conforme documento fiscal 000987587 de EMPRESA BRASILEIRA DE DISTRIBUICAO LTDA emitido em 25/09/2021 17:33:00	175,81
27/09	00000538	Compras	Fornecedores Diversos	Valor referente compra de mercadorias e / ou Materia Prima conforme documento fiscal 000494995 de BRF S.A. emitido em 27/09/2021 22:50:53	114,89
27/09	00000539	Caixa	Venda de Produtos	Valor referente receita de vendas e / ou serviços conforme documento fiscal 004109 série 1 de emitido em 27/09/2021 06:59:00	26,10
27/09	00000540	Caixa	Venda de Produtos	Valor referente receita de vendas e / ou serviços conforme documento fiscal 004110 série 1 de emitido em 27/09/2021 07:13:00	16,20
<b>SUBTOTAL LANÇAMENTOS :</b>		<b>541</b>	<b>SUBTOTAL :</b>		<b>320.679,05</b>

SUCESSO CONTABILIDADE / Mastermaq Softwares.

Handwritten signatures and initials at the bottom right of the page.

10/01/2022

## DIÁRIO DO MÊS DE JANEIRO A DEZEMBRO DE 2021

Páa.: 0025

14:44:24

D S LIMA GENEROS ALIMENTICIOS  
 Rua R 41-COHAB ANIL IV , 09 - FORQUILHA , São Luís MA - CEP: 65060970  
 NIRE 21100969582



DIA	LANÇAMENTO	CONTA DEBITADA	CONTA CREDITADA	HISTÓRICO	VALOR LANÇAMENTO
27/09	00000541	Caixa	Venda de Produtos	Valor referente receita de vendas e / ou serviços conforme documento fiscal 004111 série 1 de emitido em 27/09/2021 19:56:00	43,50
28/09	00000542	Compras	Fornecedores Diversos	Valor referente compra de mercadorias e / ou Materia Prima conforme documento fiscal 000009113 de COOPERATIVA CENTRAL AURORA ALIMENTOS emitido em 27/09/2021 17:28:31	271,90
28/09	00000543	Caixa	Venda de Produtos	Valor referente receita de vendas e / ou serviços conforme documento fiscal 004112 série 1 de emitido em 28/09/2021 19:09:00	28,55
30/09	00000544	Compras	Fornecedores Diversos	Valor referente compra de mercadorias e / ou Materia Prima conforme documento fiscal 000036892 de TT DISTRIBUIDOR DE ALIMENTOS LTDA emitido em 30/09/2021	105,76
30/09	00000545	Compras	Fornecedores Diversos	Valor referente compra de mercadorias e / ou Materia Prima conforme documento fiscal 001924036 de JR COMERCIO DE PRODUTOS DE HIGIENE LTDA emitido em 29/09/2021 17:01:00	645,00
30/09	00000546	Caixa	Venda de Produtos	Valor referente receita de vendas e / ou serviços conforme documento fiscal 004114 série 1 de emitido em 30/09/2021 07:56:00	25,20
30/09	00000547	Caixa	Venda de Produtos	Valor referente receita de vendas e / ou serviços conforme documento fiscal 004115 série 1 de emitido em 30/09/2021 09:50:00	1.068,70
30/09	00000548	Caixa	Venda de Produtos	Valor referente receita de vendas e / ou serviços conforme documento fiscal 004116 série 1 de emitido em 30/09/2021 10:00:00	91,00
30/09	00000549	Caixa	Venda de Produtos	Valor referente receita de vendas e / ou serviços conforme documento fiscal 004117 série 1 de emitido em 30/09/2021 13:27:00	1.742,75
30/09	00000550	Caixa	Venda de Produtos	Valor referente receita de vendas e / ou serviços conforme documento fiscal 004118 série 1 de emitido em 30/09/2021 13:30:00	763,45
30/09	00000551	Caixa	Venda de Produtos	Valor referente receita de vendas e / ou serviços conforme documento fiscal 004119 série 1 de emitido em 30/09/2021 13:38:00	1.175,85
30/09	00000552	Caixa	Venda de Produtos	Valor referente receita de vendas e / ou serviços conforme documento fiscal 004120 série 1 de emitido em 30/09/2021 13:56:00	1.318,50
30/09	00000553	Caixa	Venda de Produtos	Valor referente receita de vendas e / ou serviços conforme documento fiscal 004121 série 1 de emitido em 30/09/2021 14:20:00	1.534,45
30/09	00000554	Caixa	Venda de Produtos	Valor referente receita de vendas e / ou serviços conforme documento fiscal 004123 série 1 de emitido em 30/09/2021 19:17:00	16,25
01/10	00000555	Compras	Fornecedores Diversos	Valor referente compra de mercadorias e / ou Materia Prima conforme documento fiscal 000627658 de DIBISCO DIST PROD ALIMENTICIOS LTDA emitido em 01/10/2021 17:34:00	215,63
01/10	00000556	Compras	Fornecedores Diversos	Valor referente compra de mercadorias e / ou Materia Prima conforme documento fiscal 002648762 de BASTO MESQUITA DIST. E LOGISTICA LTDA emitido em 01/10/2021 20:14:00	59,90
01/10	00000557	Compras	Fornecedores Diversos	Valor referente compra de mercadorias e / ou Materia Prima conforme documento fiscal 002648763 de BASTO MESQUITA DIST. E LOGISTICA LTDA emitido em 01/10/2021 20:14:00	111,39
01/10	00000558	Caixa	Venda de Produtos	Valor referente receita de vendas e / ou serviços conforme documento fiscal 004124 série 1 de emitido em 01/10/2021 10:42:00	34,00
03/10	00000559	Compras	Fornecedores Diversos	Valor referente compra de mercadorias e / ou Materia Prima conforme documento fiscal 001590894 de JORGE BATISTA CIA LTDA emitido em 02/10/2021 11:58:00	1.145,88
03/10	00000560	Compras	Fornecedores Diversos	Valor referente compra de mercadorias e / ou Materia Prima conforme documento fiscal 001663722 de Nestle Brasil Ltda emitido em 03/10/2021 22:36:53	171,26
04/10	00000561	Caixa	Venda de Produtos	Valor referente receita de vendas e / ou serviços conforme documento fiscal 004125 série 1 de emitido em 04/10/2021 18:20:00	57,25
05/10	00000562	Compras	Fornecedores Diversos	Valor referente compra de mercadorias e / ou Materia Prima conforme documento fiscal 000201032 de BETANIA LACTEOS S/A. emitido em 05/10/2021 18:43:12	60,03
<b>SUBTOTAL LANÇAMENTOS :</b>		<b>563</b>	<b>SUBTOTAL :</b>		<b>331.701,70</b>

SUCESSO CONTABILIDADE / Mastermaq Softwares.

Handwritten signatures and initials at the bottom right of the page.



10/01/2022

## DIARIO DO MÊS DE JANEIRO À DEZEMBRO DE 2021

Pág.: 0026

14:44:24

D S LIMA GENEROS ALIMENTICIOS  
 Rua R 41-COHAB ANIL IV , 09 - FORQUILHA , São Luís MA - CEP: 65060970  
 NIRE 21100969582



DIA	LANÇAMENTO	CONTA DEBITADA	CONTA CREDITADA	HISTÓRICO	VALOR LANÇAMENTO
05/10	00000563	Compras	Fornecedores Diversos	Valor referente compra de mercadorias e / ou Materia Prima conforme documento fiscal 000201048 de BETANIA LACTEOS S/A. emitido em 05/10/2021 18:43:18	379,95
05/10	00000564	Caixa	Venda de Produtos	Valor referente receita de vendas e / ou serviços conforme documento fiscal 004126 série 1 de emitido em 05/10/2021 07:57:00	4,25
05/10	00000565	Caixa	Venda de Produtos	Valor referente receita de vendas e / ou serviços conforme documento fiscal 004127 série 1 de emitido em 05/10/2021 19:01:00	40,00
05/10	00000566	Caixa	Venda de Produtos	Valor referente receita de vendas e / ou serviços conforme documento fiscal 004128 série 1 de emitido em 05/10/2021 19:04:00	23,95
06/10	00000567	Caixa	Venda de Produtos	Valor referente receita de vendas e / ou serviços conforme documento fiscal 004130 série 1 de emitido em 06/10/2021 19:47:00	45,00
07/10	00000568	Caixa	Venda de Produtos	Valor referente receita de vendas e / ou serviços conforme documento fiscal 004131 série 1 de emitido em 07/10/2021 07:11:00	24,90
07/10	00000569	Caixa	Venda de Produtos	Valor referente receita de vendas e / ou serviços conforme documento fiscal 004132 série 1 de emitido em 07/10/2021 07:18:00	29,75
07/10	00000570	Caixa	Venda de Produtos	Valor referente receita de vendas e / ou serviços conforme documento fiscal 004133 série 1 de emitido em 07/10/2021 17:01:00	16,95
07/10	00000571	Caixa	Venda de Produtos	Valor referente receita de vendas e / ou serviços conforme documento fiscal 004134 série 1 de emitido em 07/10/2021 20:12:00	44,60
08/10	00000572	Caixa	Venda de Produtos	Valor referente receita de vendas e / ou serviços conforme documento fiscal 004135 série 1 de emitido em 08/10/2021 08:30:00	19,20
08/10	00000573	Caixa	Venda de Produtos	Valor referente receita de vendas e / ou serviços conforme documento fiscal 004136 série 1 de emitido em 08/10/2021 08:31:00	21,75
08/10	00000574	Caixa	Venda de Produtos	Valor referente receita de vendas e / ou serviços conforme documento fiscal 004137 série 1 de emitido em 08/10/2021 08:35:00	19,75
08/10	00000575	Caixa	Venda de Produtos	Valor referente receita de vendas e / ou serviços conforme documento fiscal 004138 série 1 de emitido em 08/10/2021 10:20:00	13,80
08/10	00000576	Caixa	Venda de Produtos	Valor referente receita de vendas e / ou serviços conforme documento fiscal 004139 série 1 de emitido em 08/10/2021 10:22:00	16,90
08/10	00000577	Caixa	Venda de Produtos	Valor referente receita de vendas e / ou serviços conforme documento fiscal 004140 série 1 de emitido em 08/10/2021 12:00:00	26,70
08/10	00000578	Caixa	Venda de Produtos	Valor referente receita de vendas e / ou serviços conforme documento fiscal 004141 série 1 de emitido em 08/10/2021 19:39:00	117,41
08/10	00000579	Caixa	Venda de Produtos	Valor referente receita de vendas e / ou serviços conforme documento fiscal 004142 série 1 de emitido em 08/10/2021 19:41:00	6,70
08/10	00000580	Caixa	Venda de Produtos	Valor referente receita de vendas e / ou serviços conforme documento fiscal 004143 série 1 de emitido em 08/10/2021 19:45:00	9,00
11/10	00000581	Compras	Fornecedores Diversos	Valor referente compra de mercadorias e / ou Materia Prima conforme documento fiscal 000139466 de MDL SILVA ME emitido em 11/10/2021 22:21:00	177,50
11/10	00000582	Caixa	Venda de Produtos	Valor referente receita de vendas e / ou serviços conforme documento fiscal 004145 série 1 de emitido em 11/10/2021 19:30:00	39,45
11/10	00000583	Caixa	Venda de Produtos	Valor referente receita de vendas e / ou serviços conforme documento fiscal 004146 série 1 de emitido em 11/10/2021 20:09:00	28,25
12/10	00000584	Compras	Fornecedores Diversos	Valor referente compra de mercadorias e / ou Materia Prima conforme documento fiscal 000443720 de G NARESSI emitido em 11/10/2021 17:09:00	57,93
12/10	00000585	Caixa	Venda de Produtos	Valor referente receita de vendas e / ou serviços conforme documento fiscal 004147 série 1 de emitido em 12/10/2021 11:55:00	25,50
12/10	00000586	Caixa	Venda de Produtos	Valor referente receita de vendas e / ou serviços conforme documento fiscal 004148 série 1 de emitido em 12/10/2021 15:18:00	34,25
12/10	00000587	Caixa	Venda de Produtos	Valor referente receita de vendas e / ou serviços conforme documento fiscal 004149 série 1 de emitido em 12/10/2021 18:36:00	10,50

SUBTOTAL LANÇAMENTOS : 588

SUBTOTAL :

332.811,46

SUCESSO CONTABILIDADE / Mastermaq Softwares.

10/01/2022

## DIÁRIO DO MÊS DE JANEIRO A DEZEMBRO DE 2021

Pág.: 0027

14:44:24

D S LIMA GENEROS ALIMENTICIOS  
 Rua R 41-COHAB ANIL IV , 09 - FORQUILHA , São Luís MA - CEP: 65060970  
 NIRE 21100969582



DIA	LANÇAMENTO	CONTA DEBITADA	CONTA CREDITADA	HISTÓRICO	VALOR LANÇAMENTO
13/10	00000588	Compras	Fornecedores Diversos	Valor referente compra de mercadorias e / ou Materia Prima conforme documento fiscal 000009577 de COOPERATIVA CENTRAL AURORA ALIMENTOS emitido em 11/10/2021 17:03:39	255,77
13/10	00000589	Caixa	Venda de Produtos	Valor referente receita de vendas e / ou serviços conforme documento fiscal 004150 série 1 de emitido em 13/10/2021 19:16:00	39,50
14/10	00000590	Caixa	Venda de Produtos	Valor referente receita de vendas e / ou serviços conforme documento fiscal 004151 série 1 de emitido em 14/10/2021 18:48:00	26,25
15/10	00000591	Compras	Fornecedores Diversos	Valor referente compra de mercadorias e / ou Materia Prima conforme documento fiscal 001668484 de Nestle Brasil Ltda emitido em 15/10/2021 08:58:30	352,65
15/10	00000592	Caixa	Venda de Produtos	Valor referente receita de vendas e / ou serviços conforme documento fiscal 004152 série 1 de emitido em 15/10/2021 09:51:00	36,00
16/10	00000593	Caixa	Venda de Produtos	Valor referente receita de vendas e / ou serviços conforme documento fiscal 004153 série 1 de emitido em 16/10/2021 19:37:00	91,50
18/10	00000594	Caixa	Venda de Produtos	Valor referente receita de vendas e / ou serviços conforme documento fiscal 004154 série 1 de emitido em 18/10/2021 20:14:00	13,95
19/10	00000595	Compras	Fornecedores Diversos	Valor referente compra de mercadorias e / ou Materia Prima conforme documento fiscal 000201928 de BETANIA LACTEOS S/A. emitido em 19/10/2021 19:06:02	103,70
19/10	00000596	Caixa	Venda de Produtos	Valor referente receita de vendas e / ou serviços conforme documento fiscal 004155 série 1 de emitido em 19/10/2021 18:30:00	35,65
20/10	00000597	Compras	Fornecedores Diversos	Valor referente compra de mercadorias e / ou Materia Prima conforme documento fiscal 000444677 de G NARESSI emitido em 19/10/2021 16:54:00	39,69
20/10	00000598	Compras	Fornecedores Diversos	Valor referente compra de mercadorias e / ou Materia Prima conforme documento fiscal 000139966 de MDL SILVA ME emitido em 20/10/2021 22:04:00	47,76
22/10	00000599	Compras	Fornecedores Diversos	Valor referente compra de mercadorias e / ou Materia Prima conforme documento fiscal 000445139 de G NARESSI emitido em 21/10/2021 17:03:00	16,88
22/10	00000600	Compras	Fornecedores Diversos	Valor referente compra de mercadorias e / ou Materia Prima conforme documento fiscal 000445140 de G NARESSI emitido em 21/10/2021 17:03:00	72,96
22/10	00000601	Compras	Fornecedores Diversos	Valor referente compra de mercadorias e / ou Materia Prima conforme documento fiscal 002668793 de BASTO MESQUITA DIST. E LOGISTICA LTDA emitido em 22/10/2021 19:29:00	81,49
24/10	00000602	Caixa	Venda de Produtos	Valor referente receita de vendas e / ou serviços conforme documento fiscal 004156 série 1 de emitido em 24/10/2021 18:40:00	63,90
25/10	00000603	Compras	Fornecedores Diversos	Valor referente compra de mercadorias e / ou Materia Prima conforme documento fiscal 000140326 de MDL SILVA ME emitido em 25/10/2021 23:16:00	34,86
25/10	00000604	Compras	Fornecedores Diversos	Valor referente compra de mercadorias e / ou Materia Prima conforme documento fiscal 002428897 de ARMAZEM MATEUS S.A. emitido em 25/10/2021 23:34:48	127,30
25/10	00000605	Caixa	Venda de Produtos	Valor referente receita de vendas e / ou serviços conforme documento fiscal 004157 série 1 de emitido em 25/10/2021 07:53:00	13,00
25/10	00000606	Caixa	Venda de Produtos	Valor referente receita de vendas e / ou serviços conforme documento fiscal 004158 série 1 de emitido em 25/10/2021 07:58:00	28,70
25/10	00000607	Caixa	Venda de Produtos	Valor referente receita de vendas e / ou serviços conforme documento fiscal 004159 série 1 de emitido em 25/10/2021 08:38:00	13,00
25/10	00000608	Caixa	Venda de Produtos	Valor referente receita de vendas e / ou serviços conforme documento fiscal 004160 série 1 de emitido em 25/10/2021 09:48:00	30,15
26/10	00000609	Compras	Fornecedores Diversos	Valor referente compra de mercadorias e / ou Materia Prima conforme documento fiscal 001606624 de JORGE BATISTA CIA LTDA emitido em 25/10/2021 18:56:00	638,00
<b>SUBTOTAL LANÇAMENTOS :</b>			<b>610</b>	<b>SUBTOTAL :</b>	<b>334.746,10</b>

*[Handwritten signatures and marks]*



10/01/2022

## DIÁRIO DO MÊS DE JANEIRO À DEZEMBRO DE 2021

Pág.: 0028

14:44:24

D S LIMA GENEROS ALIMENTICIOS  
 Rua R 41-COHAB ANIL IV , 09 - FORQUILHA , São Luís MA - CEP: 65060970  
 NIRE 21100969582



DIA	LANÇAMENTO	CONTA DEBITADA	CONTA CREDITADA	HISTÓRICO	VALOR LANÇAMENTO
26/10	00000610	Caixa	Venda de Produtos	Valor referente receita de vendas e / ou serviços conforme documento fiscal 004161 série 1 de emitido em 26/10/2021 09:40:00	27,75
26/10	00000611	Caixa	Venda de Produtos	Valor referente receita de vendas e / ou serviços conforme documento fiscal 004162 série 1 de emitido em 26/10/2021 14:09:00	45,15
26/10	00000612	Caixa	Venda de Produtos	Valor referente receita de vendas e / ou serviços conforme documento fiscal 004163 série 1 de emitido em 26/10/2021 19:50:00	39,45
27/10	00000613	Caixa	Venda de Produtos	Valor referente receita de vendas e / ou serviços conforme documento fiscal 004164 série 1 de emitido em 27/10/2021 19:17:00	100,20
30/10	00000614	Caixa	Venda de Produtos	Valor referente receita de vendas e / ou serviços conforme documento fiscal 004165 série 1 de emitido em 30/10/2021 10:37:00	1.178,50
30/10	00000615	Caixa	Venda de Produtos	Valor referente receita de vendas e / ou serviços conforme documento fiscal 004166 série 1 de emitido em 30/10/2021 10:55:00	2.162,35
30/10	00000616	Caixa	Venda de Produtos	Valor referente receita de vendas e / ou serviços conforme documento fiscal 004167 série 1 de emitido em 30/10/2021 11:07:00	2.059,05
31/10	00000617	Compras	Fornecedores Diversos	Valor referente compra de mercadorias e / ou Materia Prima conforme documento fiscal 000996411 de EMPRESA BRASILEIRA DE DISTRIBUICAO LTDA emitido em 30/10/2021 03:58:00	37,85
31/10	00000618	Compras	Fornecedores Diversos	Valor referente compra de mercadorias e / ou Materia Prima conforme documento fiscal 000446569 de G NARESSI emitido em 30/10/2021 11:50:00	55,50
31/10	00000619	Caixa	Venda de Produtos	Valor referente receita de vendas e / ou serviços conforme documento fiscal 004168 série 1 de emitido em 31/10/2021 09:07:00	17,75
31/10	00000620	Caixa	Venda de Produtos	Valor referente receita de vendas e / ou serviços conforme documento fiscal 004169 série 1 de emitido em 31/10/2021 13:38:00	110,40
31/10	00000621	Caixa	Venda de Produtos	Valor referente receita de vendas e / ou serviços conforme documento fiscal 004170 série 1 de emitido em 31/10/2021 14:36:00	7,90
04/11	00000622	Caixa	Venda de Produtos	Valor referente receita de vendas e / ou serviços conforme documento fiscal 004171 série 1 de emitido em 04/11/2021 09:55:00	93,70
04/11	00000623	Caixa	Venda de Produtos	Valor referente receita de vendas e / ou serviços conforme documento fiscal 004172 série 1 de emitido em 04/11/2021 10:23:00	47,95
05/11	00000624	Caixa	Venda de Produtos	Valor referente receita de vendas e / ou serviços conforme documento fiscal 004173 série 1 de emitido em 05/11/2021 20:25:00	68,15
08/11	00000625	Compras	Fornecedores Diversos	Valor referente compra de mercadorias e / ou Materia Prima conforme documento fiscal 001681676 de Nestle Brasil Ltda emitido em 08/11/2021 01:21:34	255,50
08/11	00000626	Compras	Fornecedores Diversos	Valor referente compra de mercadorias e / ou Materia Prima conforme documento fiscal 000997396 de EMPRESA BRASILEIRA DE DISTRIBUICAO LTDA emitido em 06/11/2021 14:18:00	100,00
08/11	00000627	Compras	Fornecedores Diversos	Valor referente compra de mercadorias e / ou Materia Prima conforme documento fiscal 000141204 de MDL SILVA ME emitido em 08/11/2021 22:48:00	225,74
08/11	00000628	Caixa	Venda de Produtos	Valor referente receita de vendas e / ou serviços conforme documento fiscal 004174 série 1 de emitido em 08/11/2021 08:52:00	33,75
08/11	00000629	Caixa	Venda de Produtos	Valor referente receita de vendas e / ou serviços conforme documento fiscal 004175 série 1 de emitido em 08/11/2021 18:35:00	60,80
10/11	00000630	Compras	Fornecedores Diversos	Valor referente compra de mercadorias e / ou Materia Prima conforme documento fiscal 000010537 de COOPERATIVA CENTRAL AURORA ALIMENTOS emitido em 09/11/2021 17:28:51	302,54
10/11	00000631	Compras	Fornecedores Diversos	Valor referente compra de mercadorias e / ou Materia Prima conforme documento fiscal 002496765 de ARMAZEM MATEUS S.A. emitido em 10/11/2021 21:52:57	98,15
10/11	00000632	Caixa	Venda de Produtos	Valor referente receita de vendas e / ou serviços conforme documento fiscal 004176 série 1 de emitido em 10/11/2021 08:48:00	67,90
<b>SUBTOTAL LANÇAMENTOS :</b>		<b>633</b>	<b>SUBTOTAL :</b>		<b>342.045,73</b>

SUCESSO CONTABILIDADE / Mastermaq Softwares.

10/01/2022

## DIÁRIO DO MÊS DE JANEIRO A DEZEMBRO DE 2021

Pág.: 0029

14:44:25

D S LIMA GENEROS ALIMENTICIOS  
 Rua R 41-COHAB ANIL IV , 09 - FORQUILHA , São Luís MA - CEP: 65060970  
 NIRE 21100969582



DIA	LANÇAMENTO	CONTA DEBITADA	CONTA CREDITADA	HISTÓRICO	VALOR LANÇAMENTO		
10/11	00000633	Caixa	Venda de Produtos	Valor referente receita de vendas e / ou serviços conforme documento fiscal 004177 série 1 de emitido em 10/11/2021 20:16:00	131,35		
11/11	00000634	Caixa	Venda de Produtos	Valor referente receita de vendas e / ou serviços conforme documento fiscal 004178 série 1 de emitido em 11/11/2021 08:17:00	14,00		
11/11	00000635	Caixa	Venda de Produtos	Valor referente receita de vendas e / ou serviços conforme documento fiscal 004179 série 1 de emitido em 11/11/2021 08:29:00	24,30		
11/11	00000636	Caixa	Venda de Produtos	Valor referente receita de vendas e / ou serviços conforme documento fiscal 004180 série 1 de emitido em 11/11/2021 08:35:00	33,35		
11/11	00000637	Caixa	Venda de Produtos	Valor referente receita de vendas e / ou serviços conforme documento fiscal 004181 série 1 de emitido em 11/11/2021 18:54:00	32,08		
12/11	00000638	Compras	Fornecedores Diversos	Valor referente compra de mercadorias e / ou Materia Prima conforme documento fiscal 000633308 de DIBISCO DIST PROD ALIMENTICIOS LTDA emitido em 12/11/2021 17:17:00	294,62		
13/11	00000639	Caixa	Venda de Produtos	Valor referente receita de vendas e / ou serviços conforme documento fiscal 004182 série 1 de emitido em 13/11/2021 08:39:00	8,50		
13/11	00000640	Caixa	Venda de Produtos	Valor referente receita de vendas e / ou serviços conforme documento fiscal 004183 série 1 de emitido em 13/11/2021 19:35:00	55,24		
14/11	00000641	Caixa	Venda de Produtos	Valor referente receita de vendas e / ou serviços conforme documento fiscal 004184 série 1 de emitido em 14/11/2021 08:37:00	32,60		
14/11	00000642	Caixa	Venda de Produtos	Valor referente receita de vendas e / ou serviços conforme documento fiscal 004185 série 1 de emitido em 14/11/2021 08:38:00	3,25		
16/11	00000643	Compras	Fornecedores Diversos	Valor referente compra de mercadorias e / ou Materia Prima conforme documento fiscal 000203895 de BETANIA LACTEOS S/A. emitido em 16/11/2021 19:57:52	156,59		
16/11	00000644	Caixa	Venda de Produtos	Valor referente receita de vendas e / ou serviços conforme documento fiscal 004186 série 1 de emitido em 16/11/2021 07:08:00	27,95		
16/11	00000645	Caixa	Venda de Produtos	Valor referente receita de vendas e / ou serviços conforme documento fiscal 004187 série 1 de emitido em 16/11/2021 08:08:00	36,20		
16/11	00000646	Caixa	Venda de Produtos	Valor referente receita de vendas e / ou serviços conforme documento fiscal 004188 série 1 de emitido em 16/11/2021 08:10:00	28,15		
16/11	00000647	Caixa	Venda de Produtos	Valor referente receita de vendas e / ou serviços conforme documento fiscal 004189 série 1 de emitido em 16/11/2021 10:19:00	11,00		
16/11	00000648	Caixa	Venda de Produtos	Valor referente receita de vendas e / ou serviços conforme documento fiscal 004190 série 1 de emitido em 16/11/2021 10:27:00	8,25		
17/11	00000649	Compras	Fornecedores Diversos	Valor referente compra de mercadorias e / ou Materia Prima conforme documento fiscal 000141919 de MDL SILVA ME emitido em 17/11/2021 21:54:00	65,08		
17/11	00000650	Caixa	Venda de Produtos	Valor referente receita de vendas e / ou serviços conforme documento fiscal 004192 série 1 de emitido em 17/11/2021 15:54:00	124,55		
18/11	00000651	Compras	Fornecedores Diversos	Valor referente compra de mercadorias e / ou Materia Prima conforme documento fiscal 001687124 de Nestle Brasil Ltda emitido em 18/11/2021 01:04:59	227,40		
18/11	00000652	Compras	Fornecedores Diversos	Valor referente compra de mercadorias e / ou Materia Prima conforme documento fiscal 000506246 de CDA - COMPANHIA DE DISTRIBUICAO ARAGUAIA emitido em 18/11/2021 17:53:00	334,49		
18/11	00000653	Caixa	Venda de Produtos	Valor referente receita de vendas e / ou serviços conforme documento fiscal 004193 série 1 de emitido em 18/11/2021 09:02:00	26,79		
18/11	00000654	Caixa	Venda de Produtos	Valor referente receita de vendas e / ou serviços conforme documento fiscal 004194 série 1 de emitido em 18/11/2021 18:39:00	72,65		
18/11	00000655	Caixa	Venda de Produtos	Valor referente receita de vendas e / ou serviços conforme documento fiscal 004195 série 1 de emitido em 18/11/2021 19:49:00	27,25		
19/11	00000656	Compras	Fornecedores Diversos	Valor referente compra de mercadorias e / ou Materia Prima conforme documento fiscal 001688227 de Nestle Brasil Ltda emitido em 19/11/2021 09:42:46	262,98		
<b>SUBTOTAL LANÇAMENTOS :</b>					<b>657</b>	<b>SUBTOTAL :</b>	<b>343.980,10</b>

SUCESSO CONTABILIDADE / Mastermaq Softwares.

*Handwritten signature and scribble.*

10/01/2022

## DIÁRIO DO MÊS DE JANEIRO À DEZEMBRO DE 2021

Páa.: 0030

14:44:25

D S LIMA GENEROS ALIMENTICIOS  
 Rua R 41-COHAB ANIL IV , 09 - FORQUILHA , São Luís MA - CEP: 65060970  
 NIRE 21100969582



DIA	LANÇAMENTO	CONTA DEBITADA	CONTA CREDITADA	HISTÓRICO	VALOR LANÇAMENTO
19/11	00000657	Compras	Fornecedores Diversos	Valor referente compra de mercadorias e / ou Materia Prima conforme documento fiscal 002694699 de BASTO MESQUITA DIST. E LOGISTICA LTDA emitido em 19/11/2021 21:58:00	27,10
19/11	00000658	Compras	Fornecedores Diversos	Valor referente compra de mercadorias e / ou Materia Prima conforme documento fiscal 002694700 de BASTO MESQUITA DIST. E LOGISTICA LTDA emitido em 19/11/2021 21:58:00	56,41
19/11	00000659	Caixa	Venda de Produtos	Valor referente receita de vendas e / ou serviços conforme documento fiscal 004196 série 1 de emitido em 19/11/2021 17:58:00	52,15
20/11	00000660	Caixa	Venda de Produtos	Valor referente receita de vendas e / ou serviços conforme documento fiscal 004197 série 1 de emitido em 20/11/2021 08:23:00	30,90
22/11	00000661	Compras	Fornecedores Diversos	Valor referente compra de mercadorias e / ou Materia Prima conforme documento fiscal 000449356 de G NARESSI emitido em 20/11/2021 11:45:00	39,69
22/11	00000662	Compras	Fornecedores Diversos	Valor referente compra de mercadorias e / ou Materia Prima conforme documento fiscal 000142319 de MDL SILVA ME emitido em 22/11/2021 22:42:00	30,96
22/11	00000663	Caixa	Venda de Produtos	Valor referente receita de vendas e / ou serviços conforme documento fiscal 004199 série 1 de emitido em 22/11/2021 16:12:00	6,25
24/11	00000664	Caixa	Venda de Produtos	Valor referente receita de vendas e / ou serviços conforme documento fiscal 004200 série 1 de emitido em 24/11/2021 10:57:00	37,45
26/11	00000665	Compras	Fornecedores Diversos	Valor referente compra de mercadorias e / ou Materia Prima conforme documento fiscal 000008867 de TT DISTRIBUIDOR DE ALIMENTOS LTDA emitido em 26/11/2021	101,07
26/11	00000666	Caixa	Venda de Produtos	Valor referente receita de vendas e / ou serviços conforme documento fiscal 004201 série 1 de emitido em 26/11/2021 10:45:00	30,25
26/11	00000667	Caixa	Venda de Produtos	Valor referente receita de vendas e / ou serviços conforme documento fiscal 004202 série 1 de emitido em 26/11/2021 11:16:00	35,95
26/11	00000668	Caixa	Venda de Produtos	Valor referente receita de vendas e / ou serviços conforme documento fiscal 004203 série 1 de emitido em 26/11/2021 16:32:00	21,70
27/11	00000669	Caixa	Venda de Produtos	Valor referente receita de vendas e / ou serviços conforme documento fiscal 004204 série 1 de emitido em 27/11/2021 10:29:00	28,15
28/11	00000670	Compras	Fornecedores Diversos	Valor referente compra de mercadorias e / ou Materia Prima conforme documento fiscal 001691951 de Nestle Brasil Ltda emitido em 28/11/2021 22:27:06	174,60
28/11	00000671	Compras	Fornecedores Diversos	Valor referente compra de mercadorias e / ou Materia Prima conforme documento fiscal 001691957 de Nestle Brasil Ltda emitido em 28/11/2021 22:27:13	179,83
28/11	00000672	Caixa	Venda de Produtos	Valor referente receita de vendas e / ou serviços conforme documento fiscal 004205 série 1 de emitido em 28/11/2021 10:25:00	73,70
29/11	00000673	Caixa	Venda de Produtos	Valor referente receita de vendas e / ou serviços conforme documento fiscal 004206 série 1 de emitido em 29/11/2021 08:30:00	67,30
29/11	00000674	Caixa	Venda de Produtos	Valor referente receita de vendas e / ou serviços conforme documento fiscal 004207 série 1 de emitido em 29/11/2021 19:42:00	200,80
30/11	00000675	Caixa	Venda de Produtos	Valor referente receita de vendas e / ou serviços conforme documento fiscal 004208 série 1 de emitido em 30/11/2021 08:28:00	31,05
30/11	00000676	Caixa	Venda de Produtos	Valor referente receita de vendas e / ou serviços conforme documento fiscal 004209 série 1 de emitido em 30/11/2021 15:24:00	1.657,12
30/11	00000677	Caixa	Venda de Produtos	Valor referente receita de vendas e / ou serviços conforme documento fiscal 004210 série 1 de emitido em 30/11/2021 20:12:00	1.312,20
30/11	00000678	Caixa	Venda de Produtos	Valor referente receita de vendas e / ou serviços conforme documento fiscal 004211 série 1 de emitido em 30/11/2021 20:20:00	2.215,80
30/11	00000679	Telefone e Internet	Caixa	Pagamento efetuado em 30/11/2021 referente pagamento de Telefone e Internet no mês	560,00
30/11	00000680	Energia Elétrica	Caixa	Pagamento conta energia elétrica ANO 2021	17.293,03
30/11	00000681	Água e Esgoto	Caixa	Pagamento conta água e esgoto ANO 2021	1.420,59
<b>SUBTOTAL LANÇAMENTOS :</b>		<b>682</b>	<b>SUBTOTAL :</b>	<b>479.637,05</b>	

Uff

10/01/2022

## DIÁRIO DO MÊS DE JANEIRO À DEZEMBRO DE 2021

Páa.: 0031

14:44:25

D S LIMA GENEROS ALIMENTICIOS  
 Rua R 41-COHAB ANIL IV , 09 - FORQUILHA , São Luís MA - CEP: 65060970  
 NIRE 21100969582



DIA	LANÇAMENTO	CONTA DEBITADA	CONTA CREDITADA	HISTÓRICO	VALOR LANÇAMENTO
31/12	00000682	Custo mercadorias Vendidas - CMV	Compras	Valor referente custo de mercadorias ANO 2021	110.000,00
31/12	00000683	Fornecedores Diversos	Caixa	Compra material de consumo conf.	19.063,31
31/12	00000684	Fornecedores Diversos	Caixa	Compra material de consumo conf.	7.285,66
31/12	00000685	Fornecedores Diversos	Caixa	Compra material de consumo conf.	6.920,97
31/12	00000686	Caixa	Venda de Produtos	VENDA DIVERSAS	42.000,00
31/12	00000687		Custo mercadorias Vendidas - CMV	Encerramento exercicio 2021	110.000,00
31/12	00000687		Energia Elétrica	Encerramento exercicio 2021	17.293,03
31/12	00000687		Telefone e Internet	Encerramento exercicio 2021	560,00
31/12	00000687		Água e Esgoto	Encerramento exercicio 2021	1.420,59
31/12	00000687	Lucro Apurado		Encerramento exercicio 2021	129.273,62
31/12	00000688	Venda de Produtos	Lucro Apurado	Encerramento exercicio 2021	130.985,89
<b>TOTAL DE LANÇAMENTOS :</b>		<b>688</b>		<b>VALOR TOTAL :</b>	<b>815.166,50</b>

D S LIMA GENEROS ALIMENTICIOS

DELZUITA DA SILVA LIMA

EMPRESARIO

CI: 410418 - SSP MA CPF: 159.123.293-72

DINI JAKSON MACHADO PRASERES

RG: 16563493-6 - SSP MA - 20/04/2004 - CPF: 802.937.193-49

CONTADOR - CRC: 007285/O-1 / MA

10/01/2022

## DEMONSTRAÇÃO DO RESULTADO DO EXERCÍCIO EM 31/12/2021

D S LIMA GENEROS ALIMENTICIOS

CNPJ 01.509.484/0001-61

14:46:09

NIRE 21100969582

Pág.: 0032

**Receitas de Vendas**

Venda de Produtos

130.985,89

**Custos dos Insumos**

Custo mercadorias Vendidas - CMV

(110.000,00)

**Despesas Administrativas**

Energia Elétrica

(17.293,03)

Telefone e Internet

(560,00)

Água e Esgoto

(1.420,59)

RESULTADO DO EXERCÍCIO

1.712,27

Reconhecemos a exatidão do presente Demonstrativo, realizado em 31 de dezembro de 2021.

Sob as penas da lei, declaramos que as informações aqui contidas são verdadeiras e nos responsabilizamos por todas elas.

São Luís, 10 de janeiro de 2022

D S LIMA GENEROS ALIMENTICIOS

DELZUITA DA SILVA LIMA

EMPRESARIO

CI: 410418 - SSP MA CPF: 159.123.293-72

DINI JAKSON MACHADO PRASERES

RG: 16563493-6 - SSP MA - 20/04/2004 - CPF: 802.937.193-49

CONTADOR - CRC: 007285/O-1 / MA



10/01/2022

Indicadores Econômicos Financeiros em 31/12/2021

D S LIMA GENEROS ALIMENTICIOS

14:47:28

CNPJ 01.509.484/0001-61

Pág.: 0033

**Liquidez Corrente**

Ativo Circ.	R\$ 229.819,87	= 1,37
Passivo Circ.	R\$ 168.107,60	

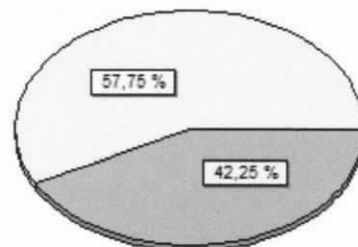

A empresa possui R\$ 1,37 de ativo circulante para cada R\$ 1,00 de dívida a curto prazo.

**Liquidez Seca**

Ativo Circulante (-) Estoque	R\$ 138.442,33	= 0,82
Passivo Circulante	R\$ 168.107,60	

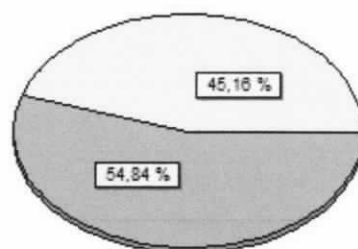

A empresa possui R\$ 0,82 de ativo circulante para cada R\$ 1,00 de dívida a curto prazo sem comprometer o estoque.

**Liquidez Imediata**

Disponibilidade	R\$ 138.442,33	= 0,82
Passivo Circulante	R\$ 168.107,60	

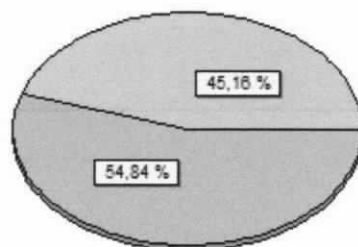

A empresa possui R\$ 0,82 de disponibilidades para cada R\$ 1,00 de dívida de curto prazo.

**Liquidez Geral**

Ativo Circ. (+) Realiz. L/Prazo	R\$ 229.819,87	= 1,37
Passivo Circulante (+) Passivo Não Circ.	R\$ 168.107,60	



A empresa possui R\$ 1,37 de ativo circulante e ativo realizável a longo prazo para cada R\$ 1,00 de dívida.



10/01/2022

**Indicadores Econômicos Financeiros em 31/12/2021**

D S LIMA GENEROS ALIMENTICIOS

14:47:33

CNPJ 01.509.484/0001-61

Pág.: 0034

**Solvência Geral**

Ativo	R\$ 229.819,87	= 1,37
Passivo Circulante (+)	R\$ 168.107,60	
Passivo Não Circ.		



A empresa dispõe de R\$ 1,37 de ativo total para cada R\$ 1,00 de dívida

São Luís, 10 de janeiro de 2022

D S LIMA GENEROS ALIMENTICIOS  
 DELZUITA DA SILVA LIMA  
 EMPRESARIO  
 CI: 410418 - SSP MA CPF: 159.123.293-72

DINI JAKSON MACHADO PRASERES  
 RG: 16563493-6 - SSP MA - 20/04/2004 - CPF: 802.937.193-49  
 CONTADOR - CRC: 007285/O-1 / MA



**TERMO DE ENCERRAMENTO**

Contém esta encadernação de formulário contínuo, 0035 páginas numeradas seguidamente pelo processo eletrônico de dados totalmente escrituradas, de 0001 a 0035 dividido em 1 volume(s) com a seguinte divisão: 1 com 35 páginas numeradas de 1 a 35; e que serviu de Livro Diário de número 001 na forma do parágrafo 2º (segundo), artigo 6º (sexto) e artigo 7º (sétimo) do Decreto Lei número 64.567/69, onde estão registradas todas as operações realizadas pela empresa abaixo qualificada.

Empresa : D S LIMA GENEROS ALIMENTICIOS  
Endereço: Rua R 41-COHAB ANIL IV , 09  
Bairro: FORQUILHA , CEP: 65060970  
Cidade : São Luís - MA  
CNPJ: 01.509.484/0001-61  
Inscr. Estadual: 121510468  
Órgão de Inscrição: JUCEMA, em 25 de outubro de 1996  
Nº da Inscrição: 21100969582

São Luís, 31 de dezembro de 2021

Declaro, sob as penas da lei, que as informações aqui contidas, são verdadeiras e me responsabilizo por todas elas.

---

D S LIMA GENEROS ALIMENTICIOS  
DELZUITA DA SILVA LIMA  
EMPRESARIO

CI: 410418 - SSP MA CPF: 159.123.293-72

Declaro, sob as penas da lei, que as informações aqui contidas, refletem a documentação que me foi entregue, são verdadeiras e me responsabilizo por todas elas.

---

DINI JAKSON MACHADO PRASERES  
RG: 16563493-6 - SSP MA - 20/04/2004 - CPF: 802.937.193-49  
CONTADOR - CRC: 007285/O-1 / MA



## ASSINATURA ELETRÔNICA

Certificamos que o ato da empresa D S LIMA GENEROS ALIMENTICIOS consta assinado digitalmente por:

IDENTIFICAÇÃO DO(S) ASSINANTE(S)	
CPF/CNPJ	Nome
15912329372	DELZUITA DA SILVA LIMA
80293719349	DINI JAKSON MACHADO PRASERES

CERTIFICO A AUTENTICAÇÃO EM 12/01/2022 10:46 SOB Nº 20220036918.  
PROTOCOLO: 220036918 DE 10/01/2022. NIRE: 21100969582.  
D S LIMA GENEROS ALIMENTICIOS

**JUCEMA**

FLORENCIO BRANDES NETO  
RESPONSÁVEL PELA AUTENTICAÇÃO  
SÃO LUÍS, 12/01/2022  
empresafacil.ma.gov.br

*Handwritten signature*

*Handwritten signature*



### TERMO DE AUTENTICAÇÃO - LIVRO DIGITAL

Declaro exatos os Termos de Abertura e de Encerramento do Livro Digital com características abaixo, conferido e autenticado por Florencio Brandes Neto, sob a autenticidade nº 12200292117 em 12/01/2022, protocolo 220036918. Para validação de Autenticação dos Termos, deverá ser acessado o Portal de Serviços / verificação de documentos do Empreendedor (<http://www.empresafacil.ma.gov.br>) e informar o código de verificação.

Identificação de Empresa	
Nome Empresarial:	D S LIMA GENEROS ALIMENTICIOS
Número de Registro:	21100969582
CNPJ:	01509484000161
Município:	São Luís

Identificação de Livro Digital	
Tipo de Livro:	DIÁRIO
Número de Ordem:	1
Período de Escrituração:	01/01/2021 - 31/12/2021

Assinante(s)	Nome	CRC/OAB
15912329372	DELZUITA DA SILVA LIMA	
80293719349	DINI JAKSON	MA7285

CERTIFICO A AUTENTICAÇÃO EM 12/01/2022 10:46 SOB Nº 20220036918.  
PROTOCOLO: 220036918 DE 10/01/2022. CÓDIGO DE VERIFICAÇÃO:  
12200292117. NIRE: 21100969582.  
D S LIMA GENEROS ALIMENTICIOS

**JUCEMA**

FLORENCIO BRANDES NETO  
RESPONSÁVEL PELA AUTENTICAÇÃO  
SÃO LUÍS, 12/01/2022  
[empresafacil.ma.gov.br](http://empresafacil.ma.gov.br)

A validade deste documento, se impresso, fica sujeito à comprovação de sua autenticidade nos respectivos portais, informando seus respectivos códigos de verificação.

**D S LIMA GENEROS ALIMENTICIOS****CNPJ 01.509.484/0001-61**

Rua R 41-COHAB ANIL IV , 09 - FORQUILHA , São Luís MA - CEP: 65060970

NIRE 21100969582 - 25/10/1996

**BALANÇO PATRIMONIAL EM 31/12/2021****ATIVO**

<b>ATIVO CIRCULANTE</b>	<b>229.819,87</b>
<b>CAIXA E EQUIVALENTES DE CAIXA</b>	<b>138.442,33</b>
CAIXA	
Caixa	138.442,33
<b>ESTOQUE</b>	<b>91.377,54</b>
MERCADORIAS PARA REVENDA	
Compras	91.377,54
<b>TOTAL DO ATIVO</b>	<b>229.819,87</b>

Sob as penas da lei, declaramos que as informações aqui contidas são verdadeiras e nos responsabilizamos por todas elas.

São Luís, 31 de dezembro de 2021

---

D S LIMA GENEROS ALIMENTICIOS  
 DELZUITA DA SILVA LIMA  
 EMPRESARIO  
 CI: 410418 - SSP MA CPF: 159.123.293-72

---

DINI JAKSON MACHADO PRASERES  
 CPF: 802.937.193-49  
 CONTADOR - CRC: 007285/O-1 / MA

**D S LIMA GENEROS ALIMENTICIOS****CNPJ 01.509.484/0001-61**

Rua R 41-COHAB ANIL IV , 09 - FORQUILHA , São Luís MA - CEP: 65060970

NIRE 21100969582 - 25/10/1996

**BALANÇO PATRIMONIAL EM 31/12/2021****PASSIVO E PATRIMÔNIO LÍQUIDO**

<b>PASSIVO CIRCULANTE</b>	<b>168.107,60</b>
<b>FORNECEDORES</b>	<b>168.107,60</b>
FORNECEDORES	
Fornecedores Diversos	168.107,60
<b>PATRIMÔNIO LÍQUIDO</b>	<b>61.712,27</b>
<b>CAPITAL SOCIAL</b>	<b>60.000,00</b>
CAPITAL SOCIAL SUBSCRITO	
Capital Social Subscrito	60.000,00
<b>LUCRO/PREJUÍZOS ACUMULADOS</b>	<b>1.712,27</b>
LUCROS ACUMULADOS	
Lucro Apurado	1.712,27
<b>TOTAL DO PASSIVO E PATRIMÔNIO LÍQUIDO</b>	<b>229.819,87</b>

Sob as penas da lei, declaramos que as informações aqui contidas são verdadeiras e nos responsabilizamos por todas elas.

São Luís, 31 de dezembro de 2021

---

D S LIMA GENEROS ALIMENTICIOS  
 DELZUITA DA SILVA LIMA  
 EMPRESARIO  
 CI: 410418 - SSP MA CPF: 159.123.293-72

---

DINI JAKSON MACHADO PRASERES  
 CPF: 802.937.193-49  
 CONTADOR - CRC: 007285/O-1 / MA



## ASSINATURA ELETRÔNICA

Certificamos que o ato da empresa D S LIMA GENEROS ALIMENTICIOS consta assinado digitalmente por:

IDENTIFICAÇÃO DO(S) ASSINANTE(S)	
CPF/CNPJ	Nome
15912329372	DELZUITA DA SILVA LIMA
80293719349	DINI JAKSON MACHADO PRASERES

**JUCEMA**

CERTIFICO O REGISTRO EM 12/01/2022 10:43 SOB Nº 20220036802.  
PROTOCOLO: 220036802 DE 12/01/2022.  
CÓDIGO DE VERIFICAÇÃO: 12200291781. CNPJ DA SEDE: 01509484000161.  
NIRE: 21100969582. COM EFEITOS DO REGISTRO EM: 10/01/2022.  
D S LIMA GENEROS ALIMENTICIOS

RICARDO DINIZ DIAS  
VICE-PRESIDENTE  
[www.empresafacil.ma.gov.br](http://www.empresafacil.ma.gov.br)

A validade deste documento, se impresso, fica sujeito à comprovação de sua autenticidade nos respectivos portais, informando seus respectivos códigos de verificação.

*[Handwritten signature]*

*[Handwritten mark]*

12/04/2022 14:26



**CONSELHO REGIONAL DE CONTABILIDADE DO ESTADO DO MARANHÃO  
CERTIDÃO DE HABILITAÇÃO PROFISSIONAL**

O CONSELHO REGIONAL DE CONTABILIDADE DO ESTADO DO MARANHÃO certifica que o(a) profissional identificado(a) no presente documento encontra-se habilitado para o exercício da profissão contábil.

**IDENTIFICAÇÃO DO REGISTRO**

NOME.....	: DINI JAKSON MACHADO PRASERES
REGISTRO.....	: MA-007285/O-1
CATEGORIA.....	: CONTADOR
CPF.....	: ***.937.193-**

A falsificação deste documento constitui-se em crime previsto no Código Penal Brasileiro, sujeitando o autor à respectiva ação penal.

Emissão: MARANHÃO, 12/04/2022 as 14:26:29.

Válido até: 11/07/2022.

Código de Controle: 660699.

Para verificar a autenticidade deste documento consulte o site do CRCMA.

*Handwritten mark*

*Handwritten mark*





**D S LIMA GÊNEROS ALIMENTÍCIOS-ME**  
CNPJ: 01.509.484/0001-61 INSC. EST. 12.151046-8  
RUA 41 COHAB ANIL IV, 09 - FORQUILHA - SÃO LUIS- MA

**PREGÃO ELETRÔNICO Nº 015/2022 - CPL/DP  
DECLARAÇÃO CONSOLIDADA**

À  
PREFEITURA MUNICIPAL DE DOM PEDRO  
COMISSÃO PERMANENTE DE LICITAÇÕES-CPL  
PREGÃO ELETRÔNICO Nº. 015/2022 - CPL/DP  
SRA. PREGOEIRA E EQUIPE DE APOIO

A empresa **D S LIMA GÊNEROS ALIMENTÍCIOS-ME** com endereço na Rua 41 Cohab Anil IV, 09 - FORQUILHA - SÃO LUIS- MA inscrita no CNPJ sob o nº 01.509.484/0001-61, vem, pelo seu representante legal infra-assinado, **DELZUITA DA SILVA LIMA**, portador(a) da cédula de identidade nº.0502945520134 e do CPF nº. 159.123.292-72

**DECLARA** sob as penalidades da Lei o cumprimento ao disposto no o inciso VII, do artigo 4º da Lei nº. 10.520 de 17 de julho de 2002, em conformidade com o Edital, que cumpre plenamente os requisitos para **Habilitação** na licitação em referência, estando, portanto, apto a participar do certame licitatório.

**DECLARA**, para fins do disposto no inciso XXXIII do art. 7º da Constituição Federal de 1988, que não emprega menores com **menos de 18 (dezoito) anos** em trabalho noturno, perigoso ou insalubre e qualquer empregado menor de 16 (dezesesseis)anos. **RESSALVA**: emprega menor, a partir de quatorze anos, na condição de aprendiz. ( )

**DECLARA** sob as penas da lei e do art. 48, inciso II, da Lei nº. 8.666/93 de Licitações e Contratos, vem, respeitosamente, perante Vossa Senhoria, **COMPROVAR A EXEQUIBILIDADE DOS PREÇOS CONSTANTES EM SUA PROPOSTA.**

**DECLARA** sob as penas da lei, que não foi declarada **INIDÔNEA** para licitar ou contratar com a Administração Pública, nos termos do Art. 87 e 88 da Lei nº. 8.666/93 de Licitações e Contratos.

**DECLARA** que a licitante é **ENQUADRADA** como:

- ( ) Microempreendedor Individual (MEI);
- ( **X** ) Microempresa (ME) ou Empresa de Pequeno Porte (EPP), não havendo nenhum dos impedimentos previstos nos incisos do § 4º do art. 3º da Lei Complementar nº 123/2006 e art. 14 da Lei Estadual nº 10.403/2015;
- ( ) Cooperativa (COOP), somente as de consumo, em conformidade com o art. 3º, § 4º, inciso VI da Lei Complementar nº 123/2006;
- ( ) Normal.





**D S LIMA GÊNEROS ALIMENTÍCIOS-ME**  
**CNPJ: 01.509.484/0001-61 INSC. EST. 12.151046-8**  
**RUA 41 COHAB ANIL IV, 09 - FORQUILHA - SÃO LUIS- MA**

**DECLARA**, sob as penalidades da Lei, que a empresa está em pleno funcionamento no endereço citado acima, sendo o local adequado e compatível para o cumprimento do objeto. Declaro ainda que a empresa dispõe de escritório dotado de instalações, recursos humanos e mobiliários pertinentes as suas atividades.

**DECLARA** que não possui em seu quadro de pessoal servidores públicos do Poder Executivo Municipal exercendo funções técnicas, comerciais, de gerência ou tomada de decisões, nos termos do inciso III, art. 9º. da Lei nº. 8.666/93.

**DECLARA** sob as penas da **Lei nº. 6.938/1981**, na qualidade de proponente do procedimento licitatório em referência, que atendemos aos critérios de qualidade ambiental e sustentabilidade socioambiental, respeitando as normas de proteção do meio ambiente. Estou ciente da obrigatoriedade da apresentação das declarações e certidões pertinentes dos órgãos competentes quando solicitadas como requisito para habilitação e da obrigatoriedade do cumprimento integral ao que estabelece o art. 6º e seus incisos, da **Instrução Normativa nº 01, de 19 de janeiro de 2010**, do Ministério do Planejamento, Orçamento e Gestão – MPOG. Estou ciente da obrigatoriedade da apresentação do registro no Cadastro Técnico Federal de Atividades Potencialmente Poluidoras ou Utilizadoras de Recursos Ambientais caso minha empresa exerça uma das atividades constantes no **Anexo I da Instrução Normativa nº 6, de 15 de março de 2013, do IBAMA**. Por ser a expressão da verdade, firmamos presente.

**DECLARA** que a licitante **D S LIMA GÊNEROS ALIMENTÍCIOS-ME** possui como Sócio(s) Majoritário(s) o(s) Sr(s). **Delzuita da Silva Lima**, inscrito sob o CPF nº159.123.292-72

**DECLARA**, ainda, estar ciente das **SANÇÕES** que lhe poderão ser impostas, conforme disposto no respectivo Edital e no art. 299 do Código Penal, na hipótese de falsidade da presente declaração.

São Luis-Ma, 25 de abril de 2022



---

**D S LIMA GÊNEROS ALIMENTÍCIOS-ME**  
**DELZUITA DA SILVA LIMA**  
**SÓCIA PROPRIETÁRIA**  
**RG:0502945520134 E CPF:159.123.292-72**



## TRIBUNAL DE CONTAS DA UNIÃO



### Consulta Consolidada de Pessoa Jurídica

Este relatório tem por objetivo apresentar os resultados consolidados de consultas eletrônicas realizadas diretamente nos bancos de dados dos respectivos cadastros. A responsabilidade pela veracidade do resultado da consulta é do Órgão gestor de cada cadastro consultado. A informação relativa à razão social da Pessoa Jurídica é extraída do Cadastro Nacional da Pessoa Jurídica, mantido pela Receita Federal do Brasil.

Consulta realizada em: 19/04/2022 09:23:41

#### Informações da Pessoa Jurídica:

Razão Social: **D S LIMA GENEROS ALIMENTICIOS**  
CNPJ: **01.509.484/0001-61**

#### Resultados da Consulta Eletrônica:

Órgão Gestor: **TCU**  
Cadastro: **Licitantes Inidôneos**  
Resultado da consulta: **Nada Consta**

Para acessar a certidão original no portal do órgão gestor, clique [AQUI](#).

Órgão Gestor: **CNJ**  
Cadastro: **CNIA - Cadastro Nacional de Condenações Cíveis por Ato de Improbidade Administrativa e Inelegibilidade**  
Resultado da consulta: **Nada Consta**

Para acessar a certidão original no portal do órgão gestor, clique [AQUI](#).

Órgão Gestor: **Portal da Transparência**  
Cadastro: **Cadastro Nacional de Empresas Inidôneas e Suspensas**  
Resultado da consulta: **Nada Consta**

Para acessar a certidão original no portal do órgão gestor, clique [AQUI](#).

Órgão Gestor: **Portal da Transparência**  
Cadastro: **CNEP - Cadastro Nacional de Empresas Punidas**  
Resultado da consulta: **Nada Consta**

Para acessar a certidão original no portal do órgão gestor, clique [AQUI](#).

Obs: A consulta consolidada de pessoa jurídica visa atender aos princípios de simplificação e



racionalização de serviços públicos digitais. Fundamento legal: Lei nº 12.965, de 23 de abril de 2014, Lei nº 13.460, de 26 de junho de 2017, Lei nº 13.726, de 8 de outubro de 2018, Decreto nº 8.638 de 15, de janeiro de 2016.



**TRIBUNAL DE CONTAS DA UNIÃO  
CERTIDÃO NEGATIVA**

**DE**

**INABILITADOS**

(Válida somente com a apresentação do CPF)

Nome completo: **DELZUITA DA SILVA LIMA**

CPF: **159.123.293-72**

**O Tribunal de Contas da União CERTIFICA que, na presente data, o(a) requerente acima identificado(a) NÃO CONSTA da relação de responsáveis com inabilitação para o exercício de cargo em comissão ou função de confiança no âmbito da administração pública federal, em razão de decisão deste Tribunal, nos termos do art. 60 da Lei nº 8.443/92 (Lei Orgânica do TCU).**

Não constam da relação consultada para emissão desta certidão os responsáveis ainda não notificados do teor dos acórdãos condenatórios, aqueles cujas condenações tenham tido seu prazo de vigência expirado, bem como aqueles cujas apreciações estejam suspensas em razão de interposição de recurso com efeito suspensivo ou de decisão judicial.

Certidão emitida às 10:38:03 do dia 04/05/2022, com validade de trinta dias a contar da emissão.

A veracidade das informações aqui prestadas podem ser confirmadas no sítio <https://contas.tcu.gov.br/ords/f?p=INABILITADO:VERIFICA>

Código de controle da certidão: W7R5040522103803

Atenção: qualquer rasura ou emenda invalidará este documento.

*Ueff*



**TRIBUNAL DE CONTAS DA UNIÃO**  
**CERTIDÃO NEGATIVA**  
**DE**  
**LICITANTES INIDÔNEOS**

(Válida somente com a apresentação do CPF)

Nome completo: **DELZUITA DA SILVA LIMA**

CPF/CNPJ: **159.123.293-72**

**O Tribunal de Contas da União CERTIFICA que, na presente data, o (a) requerente acima identificado(a) NÃO CONSTA da relação de responsáveis inidôneos para participar de licitação na administração pública federal, por decisão deste Tribunal, nos termos do art. 46 da Lei nº 8.443/92 (Lei Orgânica do TCU).**

Não constam da relação consultada para emissão desta certidão os responsáveis ainda não notificados do teor dos acórdãos condenatórios, aqueles cujas condenações tenham tido seu prazo de vigência expirado, bem como aqueles cujas apreciações estejam suspensas em razão de interposição de recurso com efeito suspensivo ou de decisão judicial.

Certidão emitida às 10:39:11 do dia 04/05/2022, com validade de trinta dias a contar da emissão.

A veracidade das informações aqui prestadas podem ser confirmadas no sítio <https://contas.tcu.gov.br/ords/f?p=INABILITADO:5>

Código de controle da certidão: TOSZ040522103911

Atenção: qualquer rasura ou emenda invalidará este documento.



**TRIBUNAL DE CONTAS DA UNIÃO**  
**CERTIDÃO NEGATIVA**  
**DE**  
**LICITANTES INIDÔNEOS**

Nome completo: **D S LIMA GENEROS ALIMENTICIOS**

CPF/CNPJ: **01.509.484/0001-61**

**O Tribunal de Contas da União CERTIFICA que, na presente data, o (a) requerente acima identificado(a) NÃO CONSTA da relação de responsáveis inidôneos para participar de licitação na administração pública federal, por decisão deste Tribunal, nos termos do art. 46 da Lei nº 8.443/92 (Lei Orgânica do TCU).**

Não constam da relação consultada para emissão desta certidão os responsáveis ainda não notificados do teor dos acórdãos condenatórios, aqueles cujas condenações tenham tido seu prazo de vigência expirado, bem como aqueles cujas apreciações estejam suspensas em razão de interposição de recurso com efeito suspensivo ou de decisão judicial.

Certidão emitida às 10:36:38 do dia 04/05/2022, com validade de trinta dias a contar da emissão.

A veracidade das informações aqui prestadas podem ser confirmadas no sítio <https://contas.tcu.gov.br/ords/f?p=INABILITADO:5>

Código de controle da certidão: 2DCW040522103638

Atenção: qualquer rasura ou emenda invalidará este documento.